MŒBIUS

B A T I

LA NUIT DE L'ETOILE

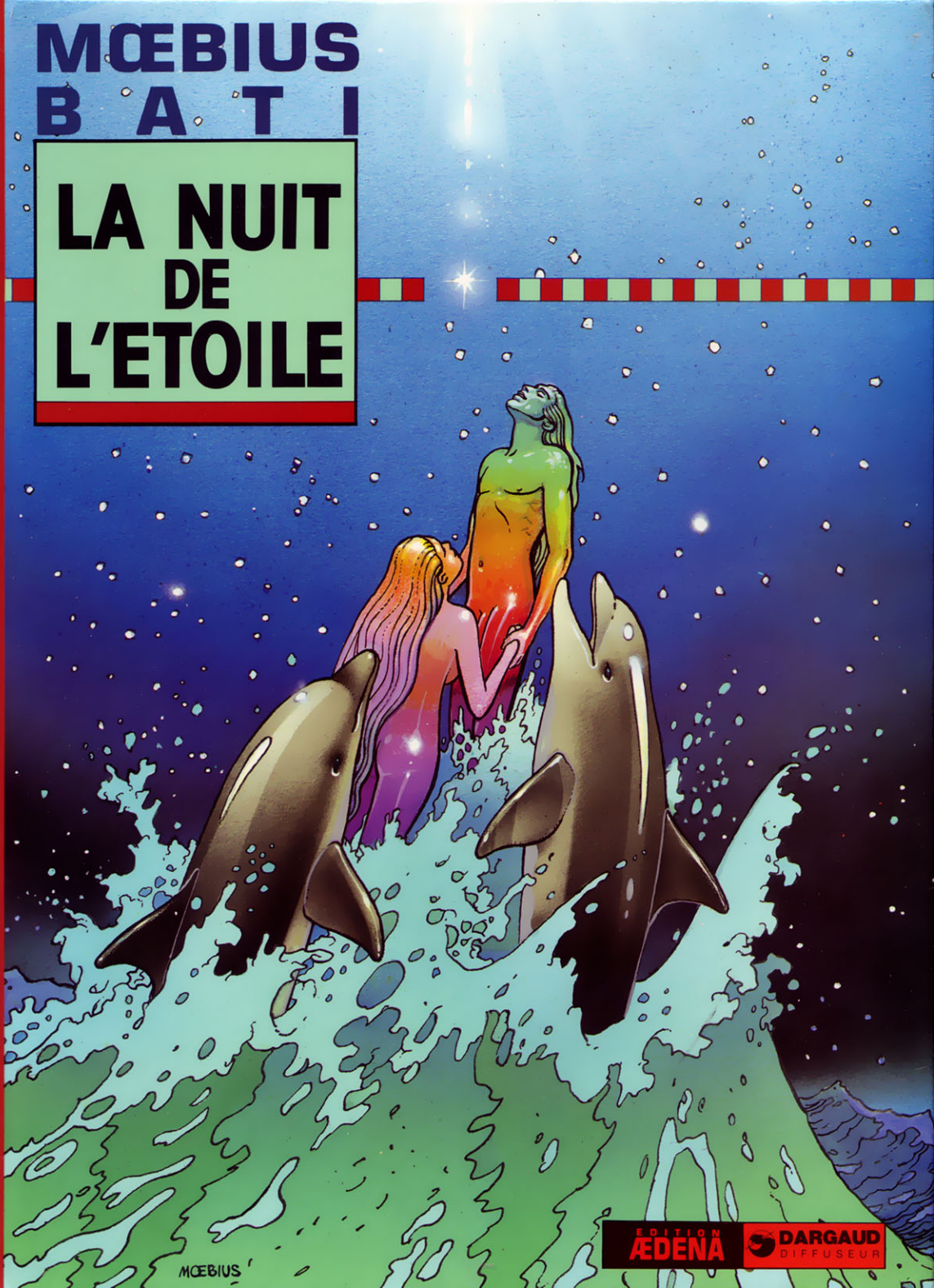

EDITION ÆDENA
DARGAUD DIFFUSEUR

MŒBIUS BATI

LA NUIT DE L'ÉTOILE

Suivi de
LA MISSION DE YOGAN
et de
TAHITI-TAHITI

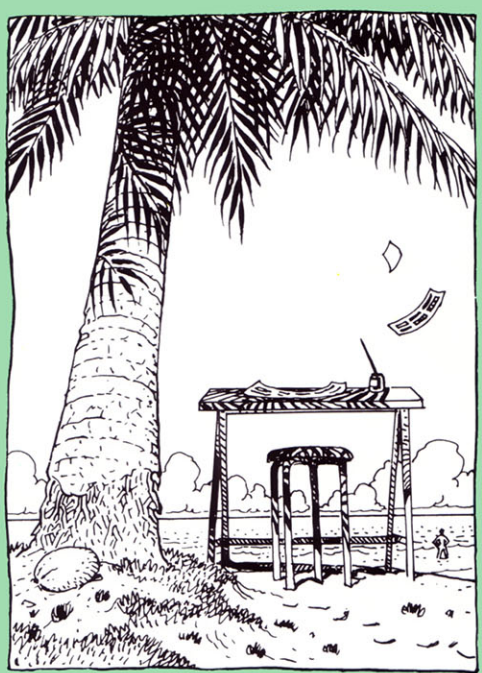

ÆDENA Editeur

LA NUIT DE L'ÉTOILE est parue en 1983 dans **MÉTAL HURLANT**
Scénario : **MŒBIUS** et **BATI**
Dessins : **BATI** et **MŒBIUS**
Couleurs : **BATI**

LA MISSION DE YOGAN (Inédit)
Scénario : Jean-Paul **APPEL-GUÉRY**
Dessins et couleurs : Marc **BATI**

TAHITI-TAHITI est paru en 1985 dans **PILOTE**
Textes : Jean **ANNESTAY**
Dessins : **MŒBIUS** et **BATI**
Couleurs : **MŒBIUS, BATI** et Laurent **GIRAULT**

ÆDENA 1986
44, rue des Cordelières 75013 PARIS
Dépôt légal : mai 1986
ISBN : 2-905035-25-0

Imprimé en France par Tardy Quercy S.A. Bourges
N° d'imprimeur : 13120
Printed in France

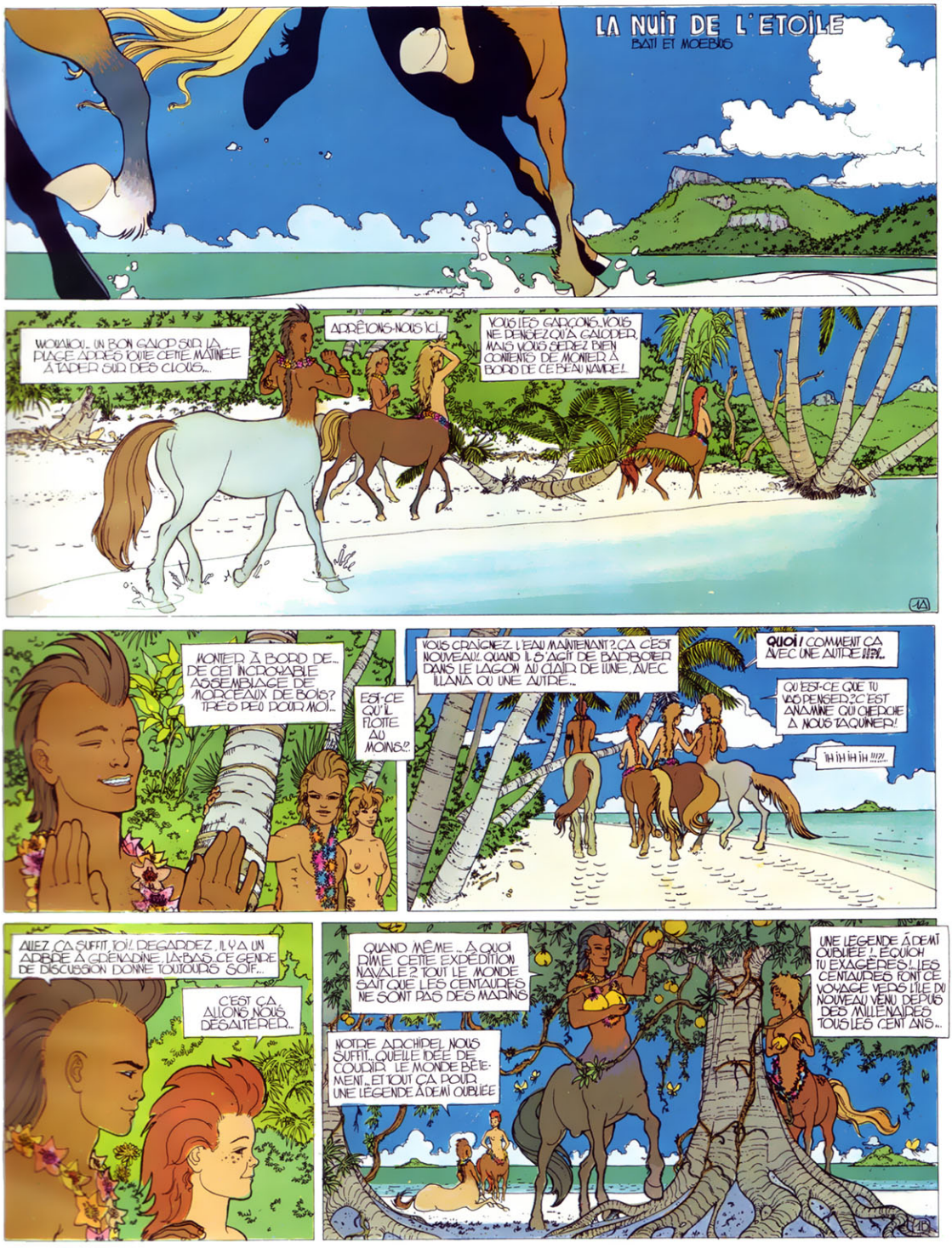
LA NUIT DE L'ETOILE
BATI ET MOEBIUS
WOHAHOU.. UN BON GALOP SUR LA PLAGE AVANT TOUTE CETTE MATINEE À TAPER SUR DES CLOUS...
ARRÊTONS-NOUS ICI..
VOUS LES GARÇONS, VOUS NE PENSEZ QU'À GALOPER, MAIS VOUS SEREZ BIEN CONTENTS DE MONTER À BORD DE CE BEAU NAVIRE!
MONTER À BORD DE... DE CET INCROYABLE ASSEMBLAGE DE MORCEAUX DE BOIS? TRÈS PEU POUR MOI..
EST-CE QU'IL FLOTTE AU MOINS?..
VOUS CRAIGNIEZ L'EAU MAINTENANT? ÇA C'EST NOUVEAU!.. QUAND IL S'AGIT DE BARBOTER DANS LE LAGON AU CLAIR DE LUNE, AVEC ILLANA OU UNE AUTRE..
QUOI! COMMENT ÇA AVEC UNE AUTRE!!?!..
QU'EST-CE QUE TU VAS PENSER..? C'EST ANAÏNE QUI CHERCHE À NOUS TAQUINER!
HI HI HI HI !!!?!..
ALLEZ ÇA SUFFIT, TOI!.. REGARDEZ.. IL Y A UN ARBRE À GRENADINE, LÀ-BAS.. CE GENRE DE DISCUSSION DONNE TOUJOURS SOIF...
C'EST ÇA.. ALLONS NOUS DÉSALTÉRER..
QUAND MÊME... À QUOI RIME CETTE EXPÉDITION NAVALE? TOUT LE MONDE SAIT QUE LES CENTAURES NE SONT PAS DES MARINS
NOTRE ARCHIPEL NOUS SUFFIT.. QUELLE IDÉE DE COURIR LE MONDE BÊTEMENT.. ET TOUT ÇA POUR UNE LÉGENDE À DEMI OUBLIÉE
UNE LÉGENDE À DEMI OUBLIÉE !.. ÉQUICHOI TU EXAGÈRES!.. LES CENTAURES FONT CE VOYAGE VERS L'ILE DU NOUVEAU VENU DEPUIS DES MILLÉNAIRES TOUS LES CENT ANS..

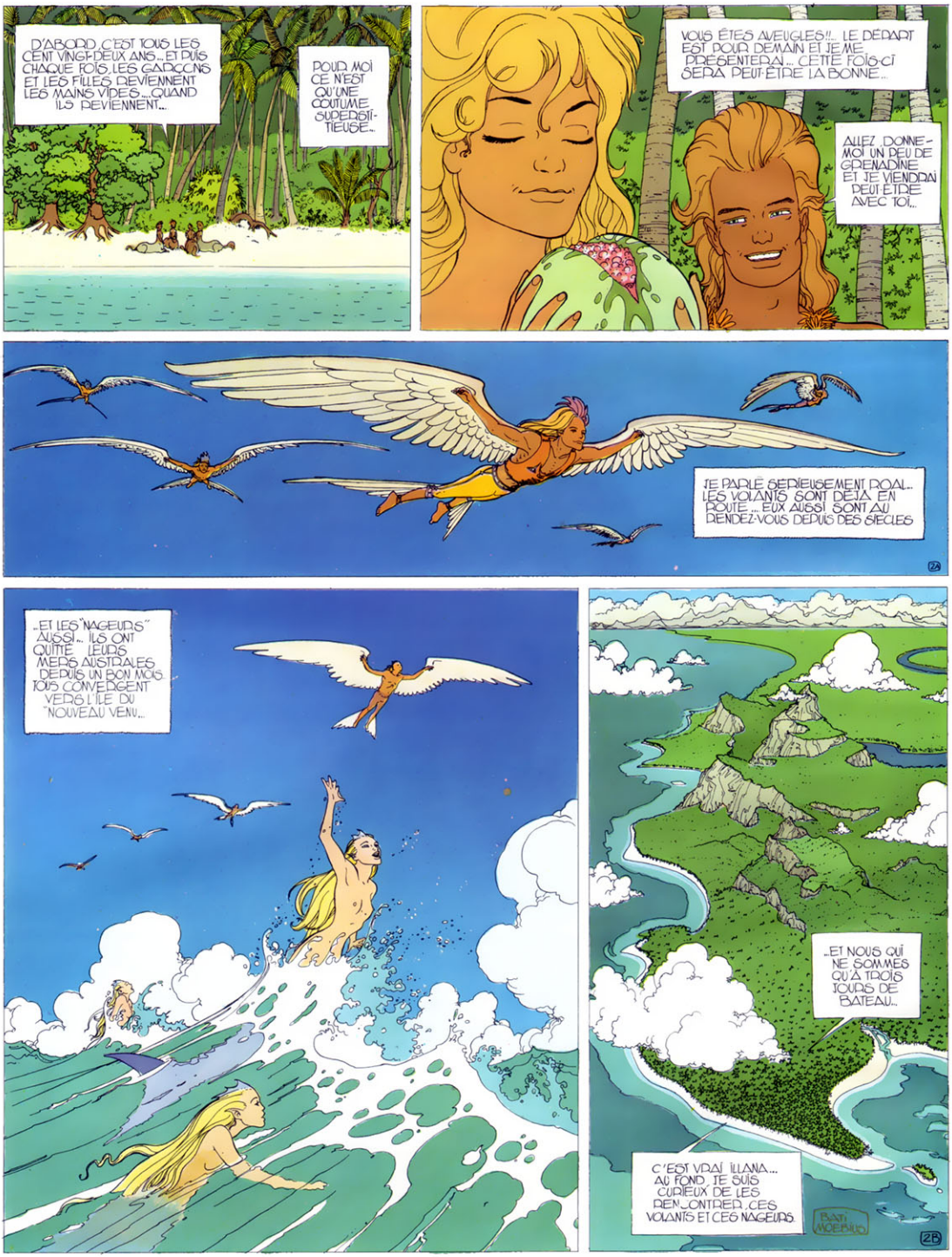
D'ABORD, C'EST TOUS LES CENT VINGT-DEUX ANS... ET PUIS CHAQUE FOIS, LES GARÇONS ET LES FILLES REVIENNENT LES MAINS VIDES... QUAND ILS REVIENNENT...
POUR MOI CE N'EST QU'UNE COUTUME SUPERSTITIEUSE...
VOUS ÊTES AVEUGLES!!... LE DÉPART EST POUR DEMAIN ET JE ME PRÉSENTERAI... CETTE FOIS-CI SERA PEUT-ÊTRE LA BONNE...
ALLEZ, DONNE-MOI UN PEU DE GRENADINE ET JE VIENDRAI PEUT-ÊTRE AVEC TOI...
JE PARLE SÉRIEUSEMENT, ROAL... LES VOLANTS SONT DÉJÀ EN ROUTE... EUX AUSSI SONT AU RENDEZ-VOUS DEPUIS DES SIÈCLES
...ET LES "NAGEURS" AUSSI... ILS ONT QUITTÉ LEURS MERS AUSTRALES DEPUIS UN BON MOIS. TOUS CONVERGENT VERS L'ÎLE DU "NOUVEAU VENU"...
...ET NOUS QUI NE SOMMES QU'À TROIS JOURS DE BATEAU...
C'EST VRAI, ILLANA... AU FOND, JE SUIS CURIEUX DE LES RENCONTRER, CES VOLANTS ET CES NAGEURS
BATI MOEBIUS
28

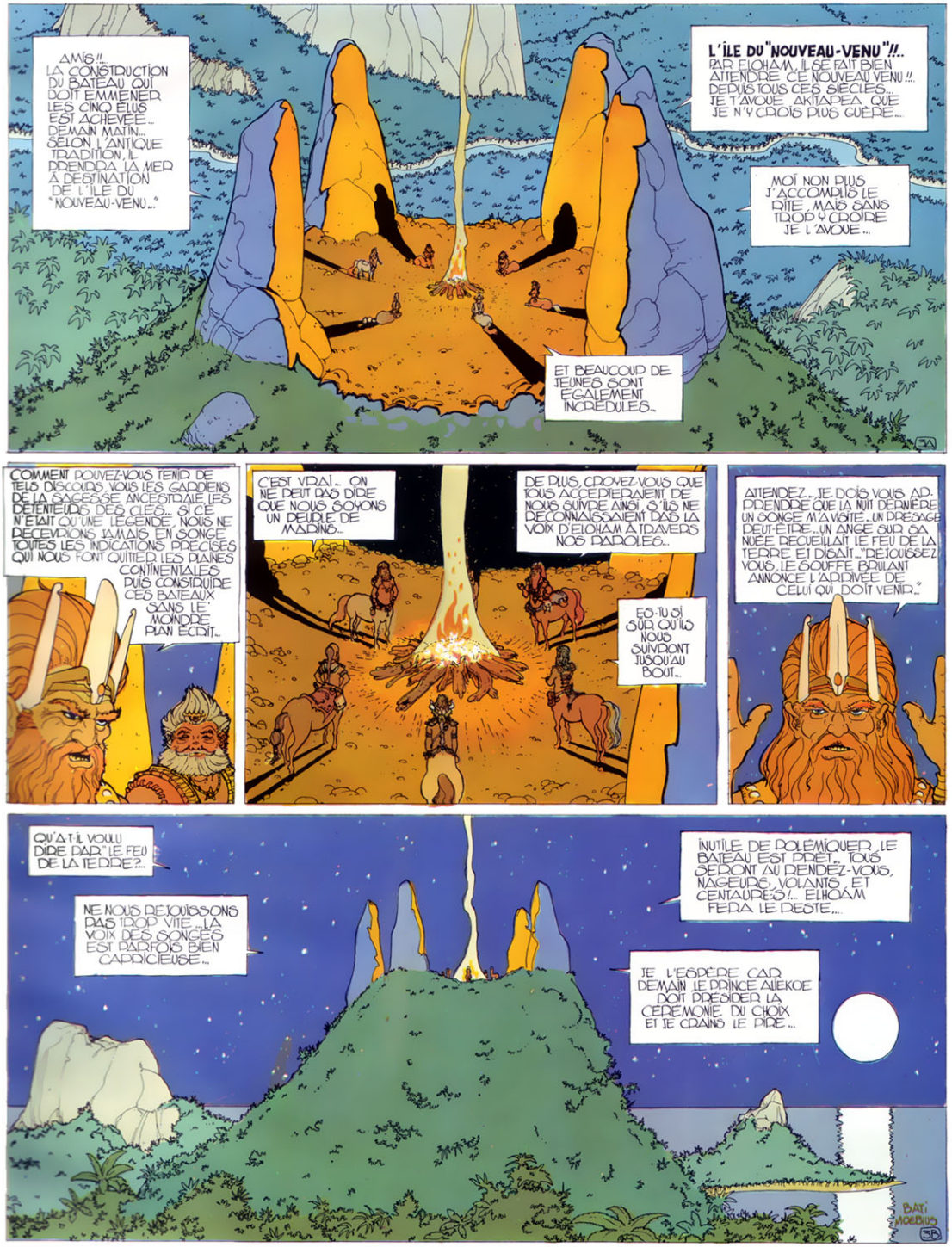
AMIS !!.. LA CONSTRUCTION DU BATEAU QUI DOIT EMMENER LES CINQ ELUS EST ACHEVEE.. DEMAIN MATIN... SELON L'ANTIQUE TRADITION, IL PRENDRA LA MER A DESTINATION DE L'ILE DU "NOUVEAU-VENU"..
L'ILE DU "NOUVEAU-VENU" !!.. PAR ELOHAM, IL SE FAIT BIEN ATTENDRE CE NOUVEAU VENU !! DEPUIS TOUS CES SIECLES... JE T'AVOUE AKITAPEA QUE JE N'Y CROIS PLUS GUERE...
MOI NON PLUS J'ACCOMPLIS LE RITE MAIS SANS TROP Y CROIRE JE L'AVOUE...
ET BEAUCOUP DE JEUNES SONT EGALEMENT INCREDULES..
COMMENT POUVEZ-VOUS TENIR DE TELS DISCOURS, VOUS LES GARDIENS DE LA SAGESSE ANCESTRALE, LES DETENTEURS DES CLES... SI CE N'ETAIT QU'UNE LEGENDE, NOUS NE DECOUVRIONS JAMAIS EN SONGE TOUTES LES INDICATIONS PRECISES QUI NOUS FONT QUITTER LES PLAINES CONTINENTALES PUIS CONSTRUIRE CES BATEAUX SANS LE MOINDRE PLAN ECRIT..
C'EST VRAI.. ON NE PEUT PAS DIRE QUE NOUS SOYONS UN PEUPLE DE MADINS..
DE PLUS, CROYEZ-VOUS QUE TOUS ACCEPTERAIENT DE NOUS SUIVRE AINSI, S'ILS NE RECONNAISSAIENT PAS LA VOIX D'ELOHAM A TRAVERS NOS PAROLES..
ES-TU SI SUR QU'ILS NOUS SUIVRONT JUSQU'AU BOUT..
ATTENDEZ.. JE DOIS VOUS APPRENDRE QUE LA NUIT DERNIERE UN SONGE M'A VISITE.. UN PRESAGE PEUT-ETRE.. UN ANGE SUR SA NUEE RECUEILLAIT LE FEU DE LA TERRE ET DISAIT.. "REJOUISSEZ VOUS, LE SOUFFE BRULANT ANNONCE L'ARRIVEE DE CELUI QUI DOIT VENIR.."
QU'A-T-IL VOULU DIRE PAR "LE FEU DE LA TERRE" ?..
NE NOUS REJOUISSONS PAS TROP VITE.. LA VOIX DES SONGES EST PARFOIS BIEN CAPRICIEUSE..
INUTILE DE POLEMIQUER, LE BATEAU EST PRET.. TOUS SERONT AU RENDEZ-VOUS, NAGEURS, VOLANTS ET CENTAURES !.. ELOHAM FERA LE RESTE...
JE L'ESPERE CAR DEMAIN LE PRINCE ALIEKOE DOIT PRESIDER LA CEREMONIE DU CHOIX ET JE CRAINS LE PIRE..
BATI MOEBIUS

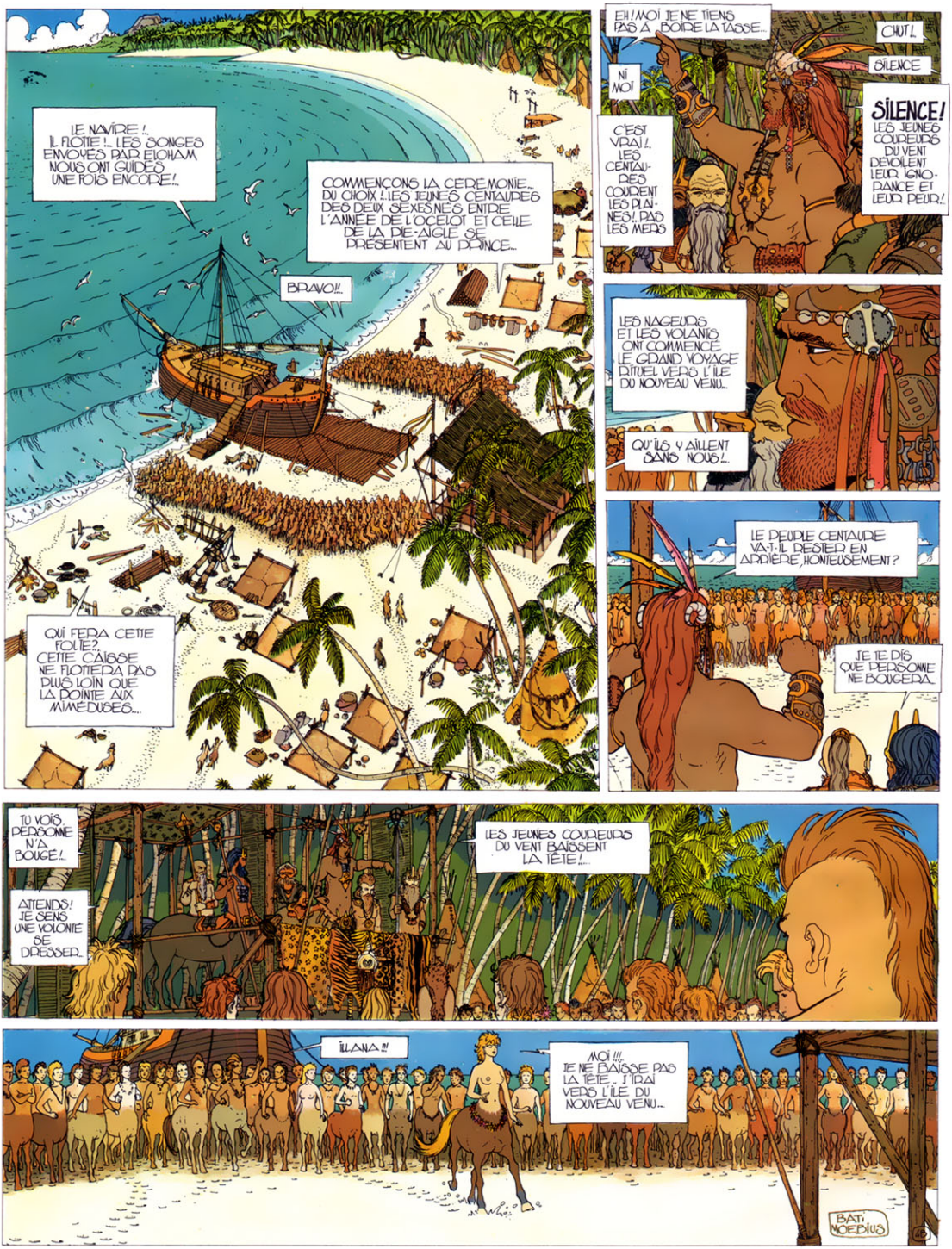
LE NAVIRE !.. IL FLOTTE !.. LES SONGES ENVOYÉS PAR ELOHAM NOUS ONT GUIDÉS UNE FOIS ENCORE !..
COMMENÇONS LA CÉRÉMONIE... DU CHOIX ! LES JEUNES CENTAURES DES DEUX SEXES NÉS ENTRE L'ANNÉE DE L'OCÉLOT ET CELLE DE LA PIE-AIGLE SE PRÉSENTENT AU PRINCE...
BRAVO !!
QUI FERA CETTE FOLIE ? CETTE CAISSE NE FLOTTERA PAS PLUS LOIN QUE LA POINTE AUX MÉDUSES...
EH ! MOI JE NE TIENS PAS À BOIRE LA TASSE...
NI MOI
C'EST VRAI !.. LES CENTAURES COURENT LES PLAINES !.. PAS LES MERS
CHUT !..
SILENCE
SILENCE ! LES JEUNES COUREURS DU VENT DÉVOILENT LEUR IGNORANCE ET LEUR PEUR !
LES NAGEURS ET LES VOLANTS ONT COMMENCÉ LE GRAND VOYAGE RITUEL VERS L'ÎLE DU NOUVEAU VENU...
QU'ILS Y AILLENT SANS NOUS !..
LE PEUPLE CENTAURE VA-T-IL RESTER EN ARRIÈRE, HONTEUSEMENT ?
JE TE DIS QUE PERSONNE NE BOUGERA
TU VOIS, PERSONNE N'A BOUGÉ !
ATTENDS ! JE SENS UNE VOLONTÉ SE DRESSER...
LES JEUNES COUREURS DU VENT BAISSENT LA TÊTE !...
ILANA !!
MOI !!! JE NE BAISSE PAS LA TÊTE... J'IRAI VERS L'ÎLE DU NOUVEAU VENU...
BATI MOEBIUS

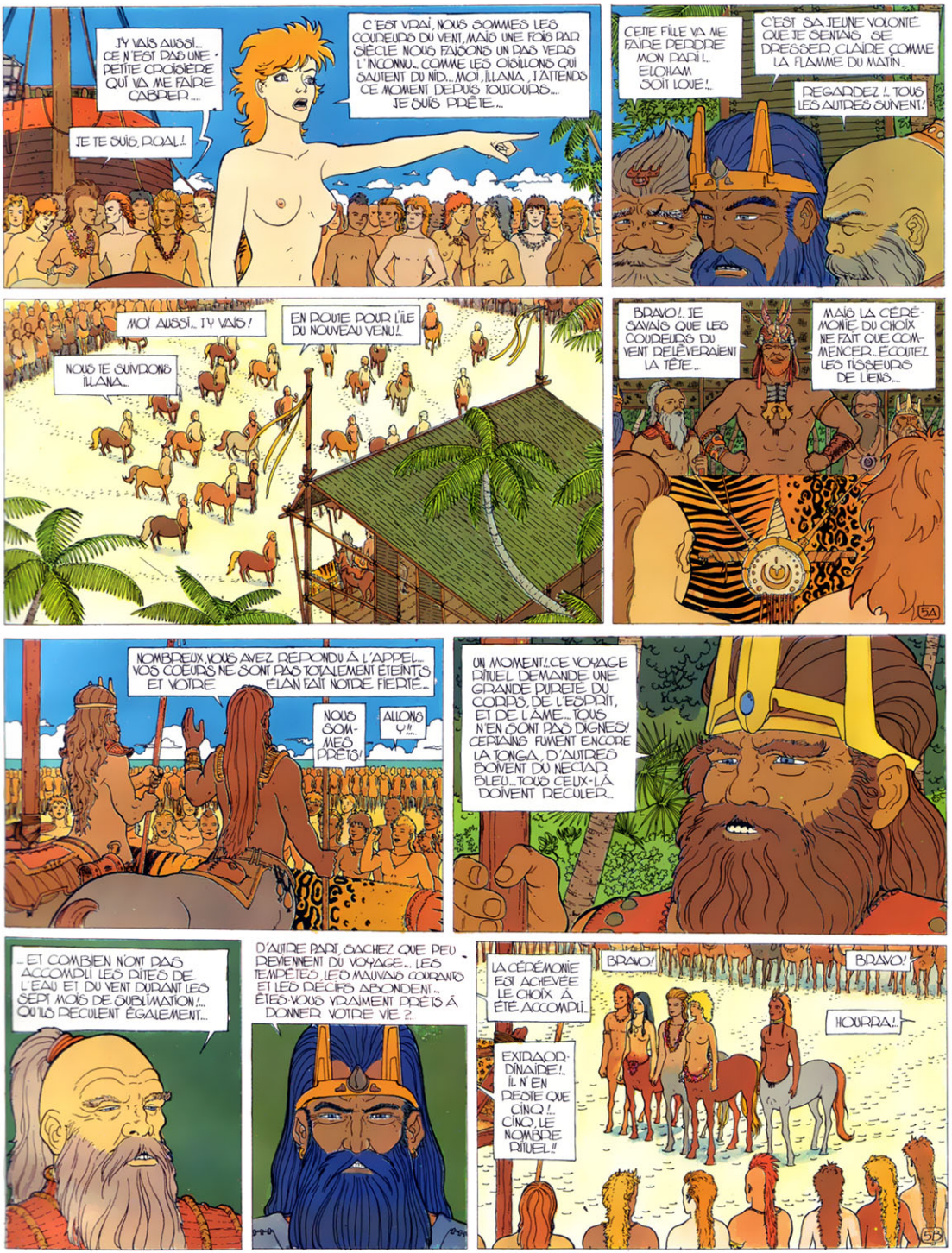
J'Y VAIS AUSSI... CE N'EST PAS UNE PETITE CROISIÈRE QUI VA ME FAIRE CABRER....
JE TE SUIS, ROAL!
C'EST VRAI, NOUS SOMMES LES COULEURS DU VENT, MAIS UNE FOIS PAR SIÈCLE NOUS FAISONS UN PAS VERS L'INCONNU... COMME LES OISILLONS QUI SAUTENT DU NID... MOI, ILLANA, J'ATTENDS CE MOMENT DEPUIS TOUJOURS... JE SUIS PRÊTE...
CETTE FILLE VA ME FAIRE PERDRE MON PARI!.. ELOHAM SOIT LOUÉ!..
C'EST SA JEUNE VOLONTÉ QUE JE SENTAIS SE DRESSER, CLAIRE COMME LA FLAMME DU MATIN.
REGARDEZ!.. TOUS LES AUTRES SUIVENT!
MOI AUSSI... J'Y VAIS!
EN ROUTE POUR L'ÎLE DU NOUVEAU VENU!..
NOUS TE SUIVRONS ILLANA...
BRAVO!.. JE SAVAIS QUE LES COULEURS DU VENT RELÈVERAIENT LA TÊTE...
MAIS LA CÉRÉMONIE DU CHOIX NE FAIT QUE COMMENCER... ÉCOUTEZ LES TISSEURS DE LIENS...
5A
NOMBREUX, VOUS AVEZ RÉPONDU À L'APPEL... VOS CŒURS NE SONT PAS TOTALEMENT ÉTEINTS ET VOTRE ÉLAN FAIT NOTRE FIERTÉ...
NOUS SOMMES PRÊTS!
ALLONS Y!!...
UN MOMENT!.. CE VOYAGE RITUEL DEMANDE UNE GRANDE PUDEUR DU CORPS, DE L'ESPRIT, ET DE L'ÂME... TOUS N'EN SONT PAS DIGNES! CERTAINS FUMENT ENCORE LA TONGA, D'AUTRES BOIVENT DU NECTAR BLEU... TOUS CEUX-LÀ DOIVENT RECULER...
...ET COMBIEN N'ONT PAS ACCOMPLI LES NUITS DE L'EAU ET DU VENT DURANT LES SEPT MOIS DE SUBLIMATION!... QU'ILS RECULENT ÉGALEMENT...
D'AUTRE PART, SACHEZ QUE PEU REVIENNENT DU VOYAGE... LES TEMPÊTES, LES MAUVAIS COURANTS ET LES RÉCIFS ABONDENT... ÊTES-VOUS VRAIMENT PRÊTS À DONNER VOTRE VIE ?..
LA CÉRÉMONIE EST ACHEVÉE LE CHOIX A ÉTÉ ACCOMPLI.
BRAVO!
BRAVO!
HOURRA!..
EXTRAORDINAIRE! IL N'EN RESTE QUE CINQ!.. CINQ, LE NOMBRE RITUEL!!
5B

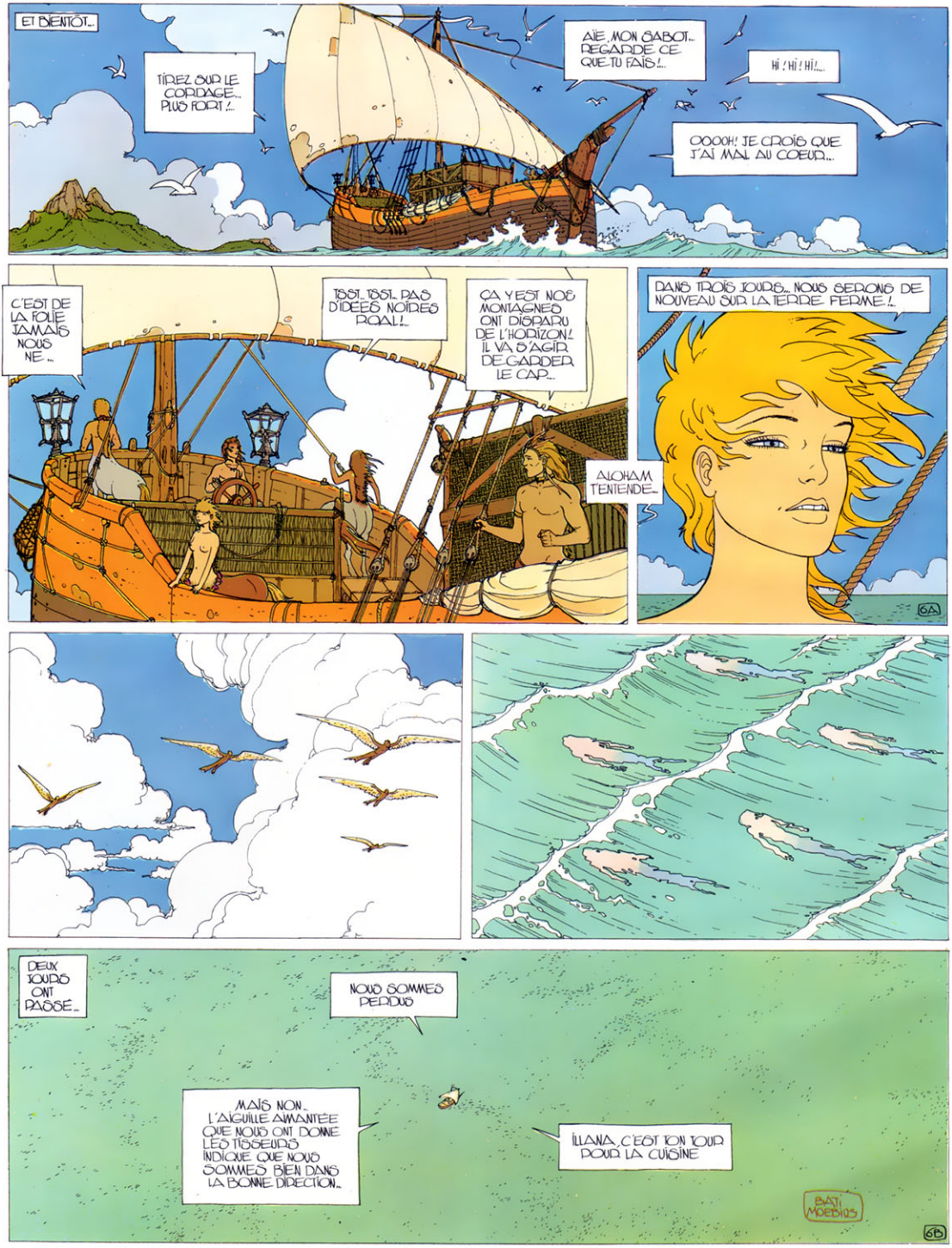
ET BIENTÔT...
TIREZ SUR LE CORDAGE... PLUS FORT !...
AÏE, MON SABOT... REGARDE CE QUE TU FAIS !...
HÉ ! HÉ ! HÉ !...
OOOOH ! JE CROIS QUE J'AI MAL AU COEUR...
C'EST DE LA FOLIE JAMAIS NOUS NE...
TSST... TSST... PAS D'IDÉES NOIRES ROAL !...
ÇA Y EST NOS MONTAGNES ONT DISPARU DE L'HORIZON ! IL VA S'AGIR DE GARDER LE CAP...
ALOHAM T'ENTENDE...
DANS TROIS JOURS... NOUS SERONS DE NOUVEAU SUR LA TERRE FERME !...
DEUX JOURS ONT PASSÉ...
NOUS SOMMES PERDUS
MAIS NON... L'AIGUILLE AIMANTÉE QUE NOUS ONT DONNÉ LES TISSEURS INDIQUE QUE NOUS SOMMES BIEN DANS LA BONNE DIRECTION...
ILLANA, C'EST TON TOUR POUR LA CUISINE
BATI MOEBIUS
68

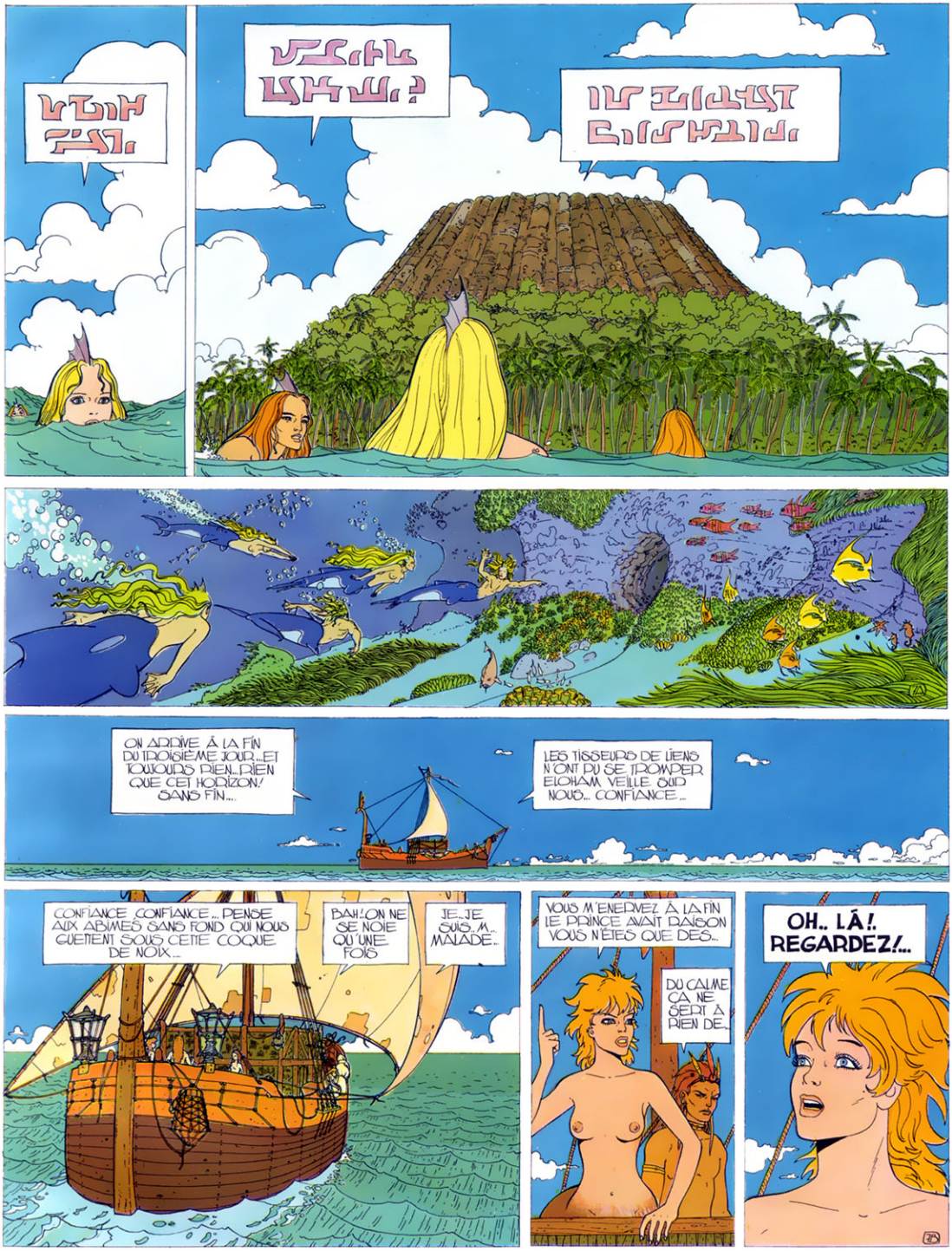
ON ARRIVE À LA FIN DU TROISIÈME JOUR...ET TOUJOURS RIEN...RIEN QUE CET HORIZON! SANS FIN...
LES TISSEURS DE LIENS N'ONT PU SE TROMPER ELOHAM VEILLE SUR NOUS... CONFIANCE...
CONFIANCE CONFIANCE... PENSE AUX ABÎMES SANS FOND QUI NOUS GUETTENT SOUS CETTE COQUE DE NOIX...
BAH! ON NE SE NOIE QU'UNE FOIS
JE...JE SUIS M... MALADE...
VOUS M'ENERVEZ À LA FIN LE PRINCE AVAIT RAISON VOUS N'ÊTES QUE DES...
DU CALME ÇA NE SERT À RIEN DE...
OH.. LÀ! REGARDEZ!..

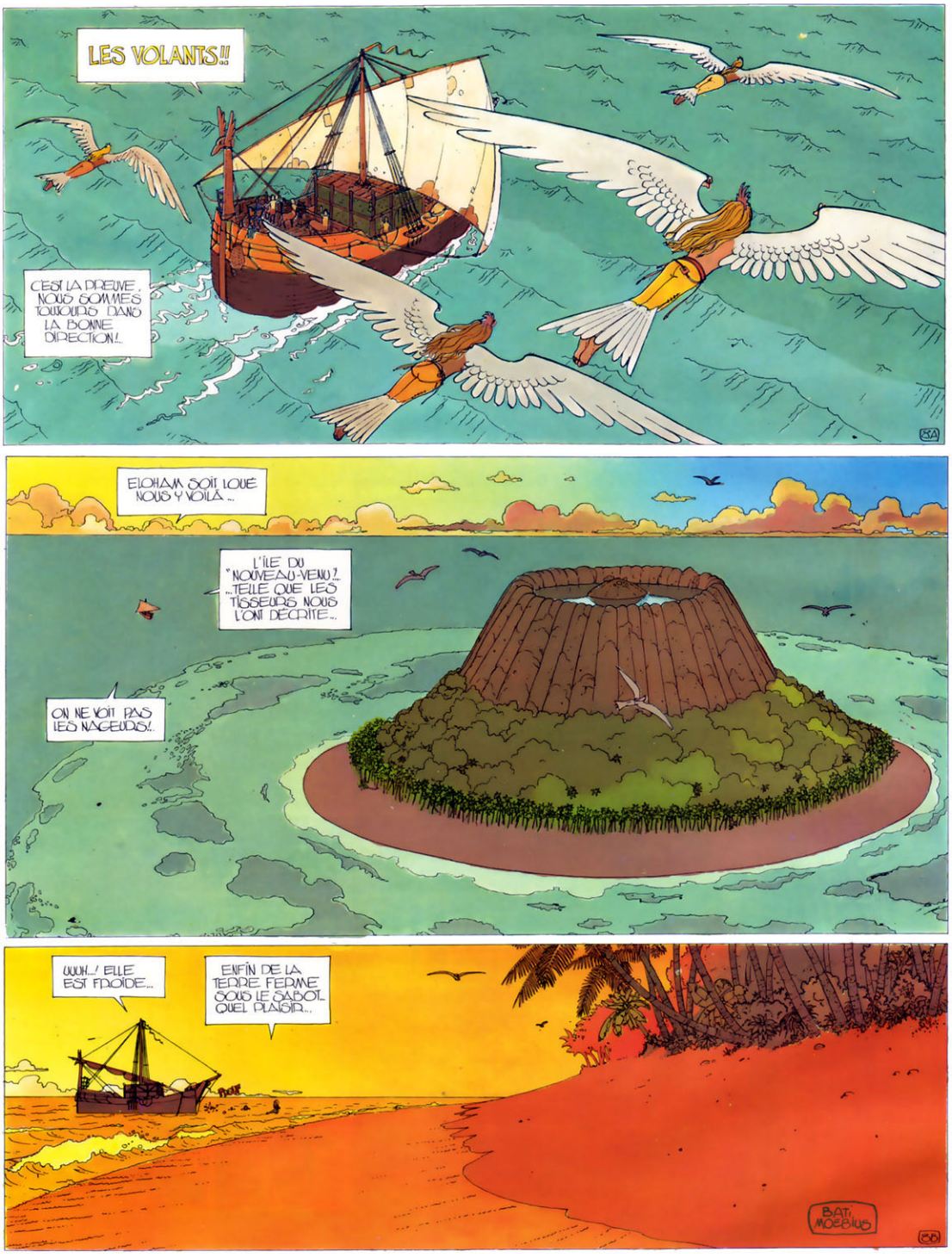
LES VOLANTS!!
C'EST LA PREUVE, NOUS SOMMES TOUJOURS DANS LA BONNE DIRECTION!..
ELOHAM SOIT LOUE NOUS Y VOILÀ..
L'ÎLE DU "NOUVEAU-VENU"?... ...TELLE QUE LES TISSEURS NOUS L'ONT DÉCRITE..
ON NE VOIT PAS LES NAGEURS!..
UUUH..! ELLE EST FROIDE...
ENFIN DE LA TERRE FERME SOUS LE SABOT... QUEL PLAISIR...
BATI MOEBIUS

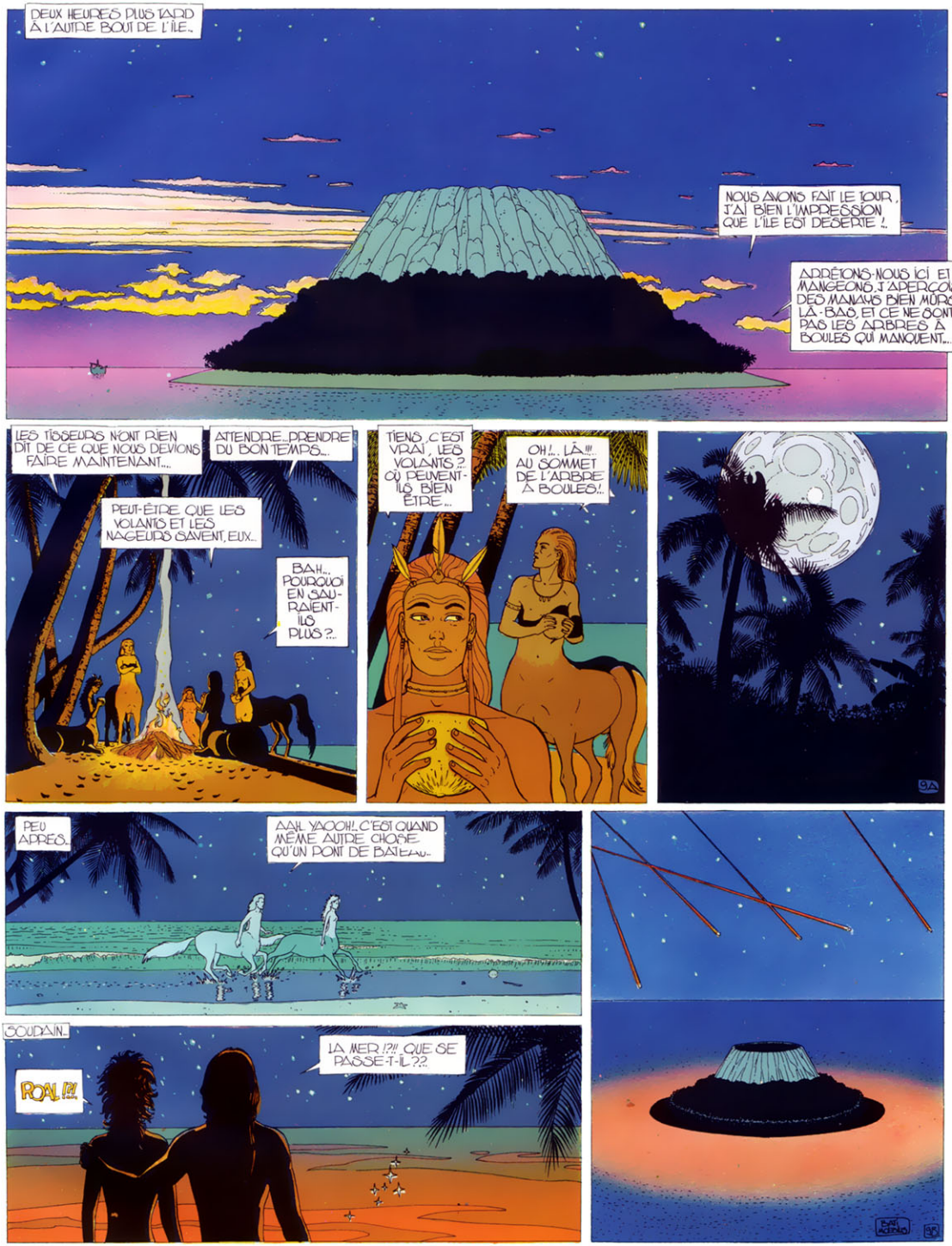
DEUX HEURES PLUS TARD À L'AUTRE BOUT DE L'ÎLE..
NOUS AVONS FAIT LE TOUR, J'AI BIEN L'IMPRESSION QUE L'ÎLE EST DÉSERTE !.
ARRÊTONS-NOUS ICI ET MANGEONS. J'APERÇOIS DES MANGUES BIEN MÛRES LÀ-BAS, ET CE NE SONT PAS LES ARBRES À BOULES QUI MANQUENT...
LES TISSEURS N'ONT RIEN DIT DE CE QUE NOUS DEVIONS FAIRE MAINTENANT...
ATTENDRE... PRENDRE DU BON TEMPS...
PEUT-ÊTRE QUE LES VOLANTS ET LES NAGEURS SAVENT, EUX..
BAH... POURQUOI EN SAURAIENT-ILS PLUS ?..
TIENS, C'EST VRAI, LES VOLANTS ? OÙ PEUVENT-ILS BIEN ÊTRE..
OH !.. LÀ !!! AU SOMMET DE L'ARBRE À BOULES !.
PEU APRÈS..
AAH, YAOOH ! C'EST QUAND MÊME AUTRE CHOSE QU'UN PONT DE BATEAU..
SOUDAIN..
ROAR !?!
LA MER !?!! QUE SE PASSE-T-IL ??..

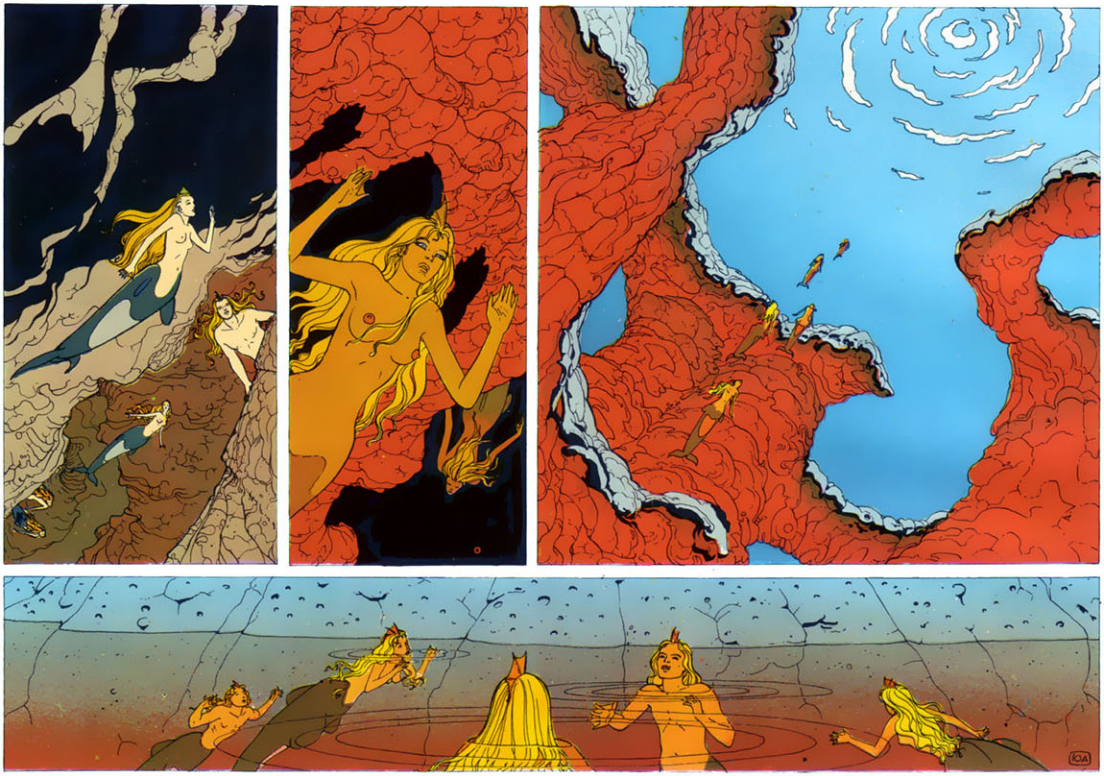
10A

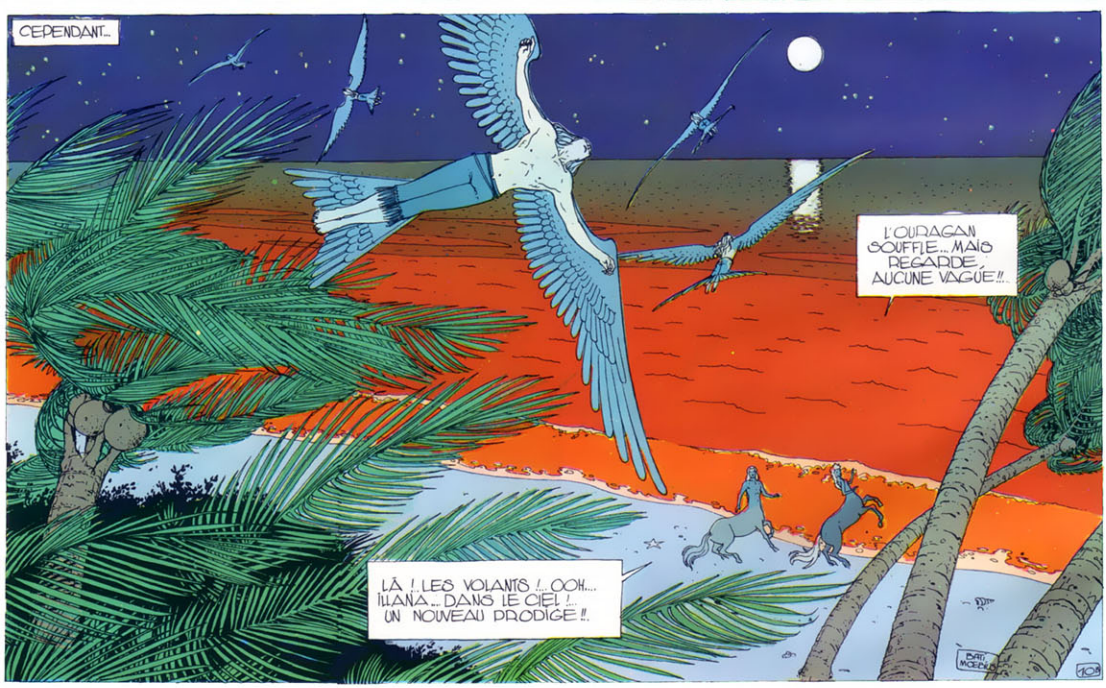
CEPENDANT...
L'OURAGAN SOUFFLE... MAIS REGARDE, AUCUNE VAGUE !!
LÀ ! LES VOLANTS !... OOH... ILANA... DANS LE CIEL !... UN NOUVEAU PRODIGE !!
BATI MOEBIUS
10B

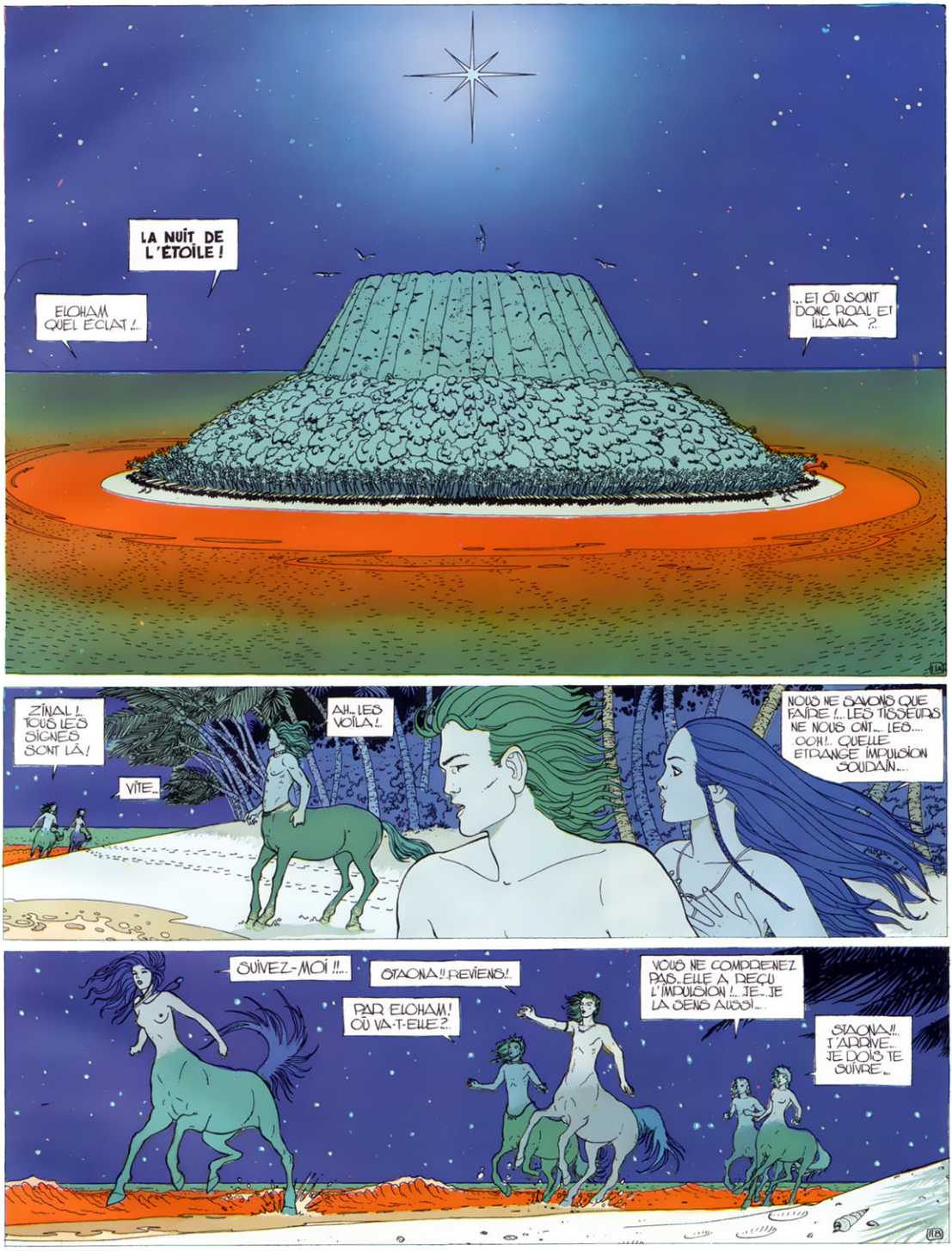
LA NUIT DE L'ÉTOILE !
ELOHAM QUEL ÉCLAT !..
...ET OÙ SONT DONC ROAL ET ILANA ?..
ZÎNAL !.. TOUS LES SIGNES SONT LÀ !
VÎTE..
AH.. LES VOÎLA !
NOUS NE SAVONS QUE FAÎRE !.. LES TISSEURS NE NOUS ONT... LES.... OOH !.. QUELLE ÉTRANGE IMPULSION SOUDAÎN...
SUÎVEZ-MOÎ !!...
STAONA !! REVIENS !
PAR ELOHAM ! OÙ VA-T-ELLE ?..
VOUS NE COMPRENEZ PAS.. ELLE A REÇU L'IMPULSION !.. JE.. JE LA SENS AUSSÎ...
STAONA !! T'ARRÎVE.. JE DOÎS TE SUÎVRE..

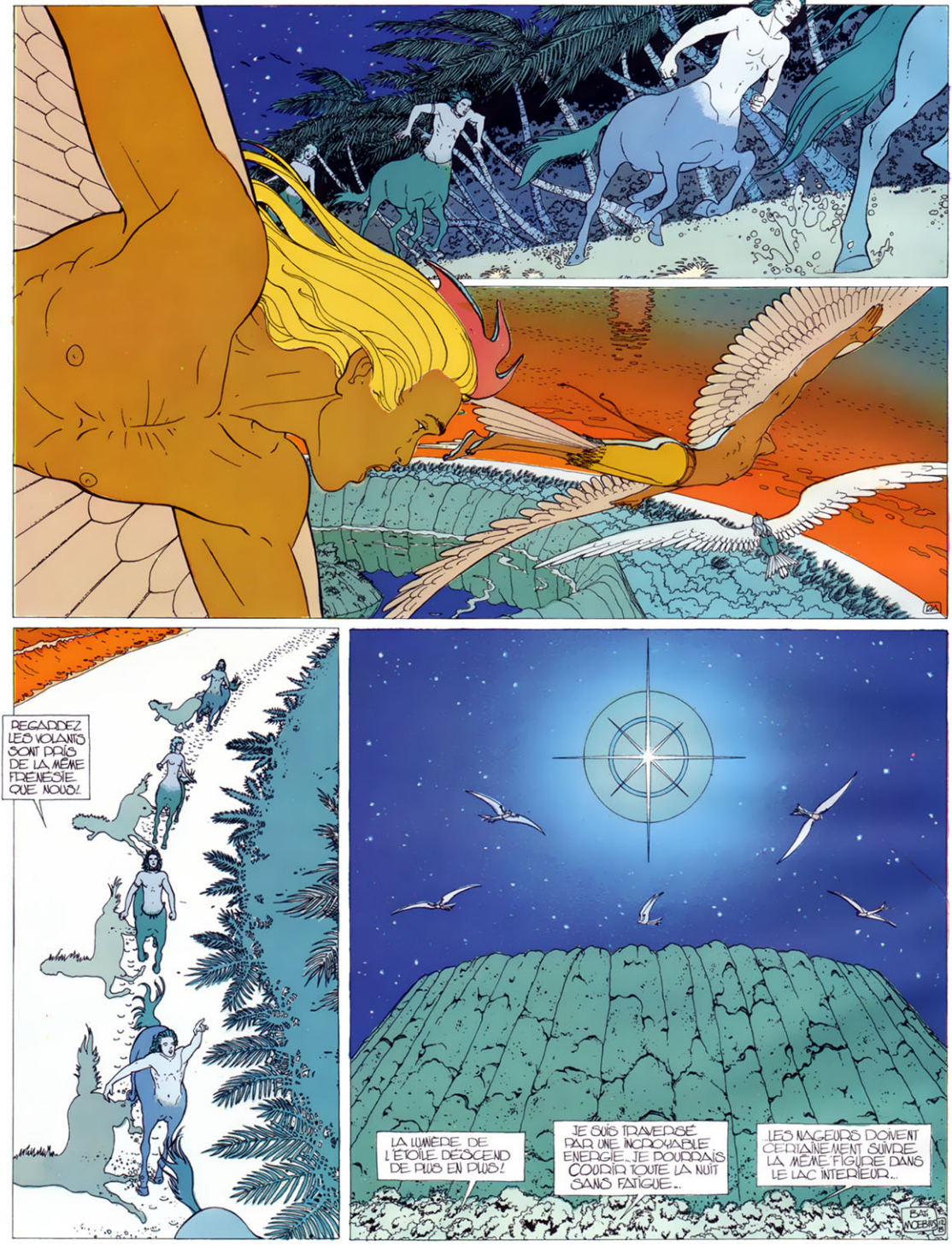
REGARDEZ LES VOLANTS SONT PRIS DE LA MÊME FRÉNÉSIE QUE NOUS!
LA LUMIÈRE DE L'ÉTOILE DESCEND DE PLUS EN PLUS!
JE SUIS TRAVERSÉ PAR UNE INCROYABLE ENERGIE... JE POURRAIS COURIR TOUTE LA NUIT SANS FATIGUE...
...LES NAGEURS DOIVENT CERTAINEMENT SUIVRE LA MÊME FIGURE DANS LE LAC INTÉRIEUR...
BAT. McCEBIN

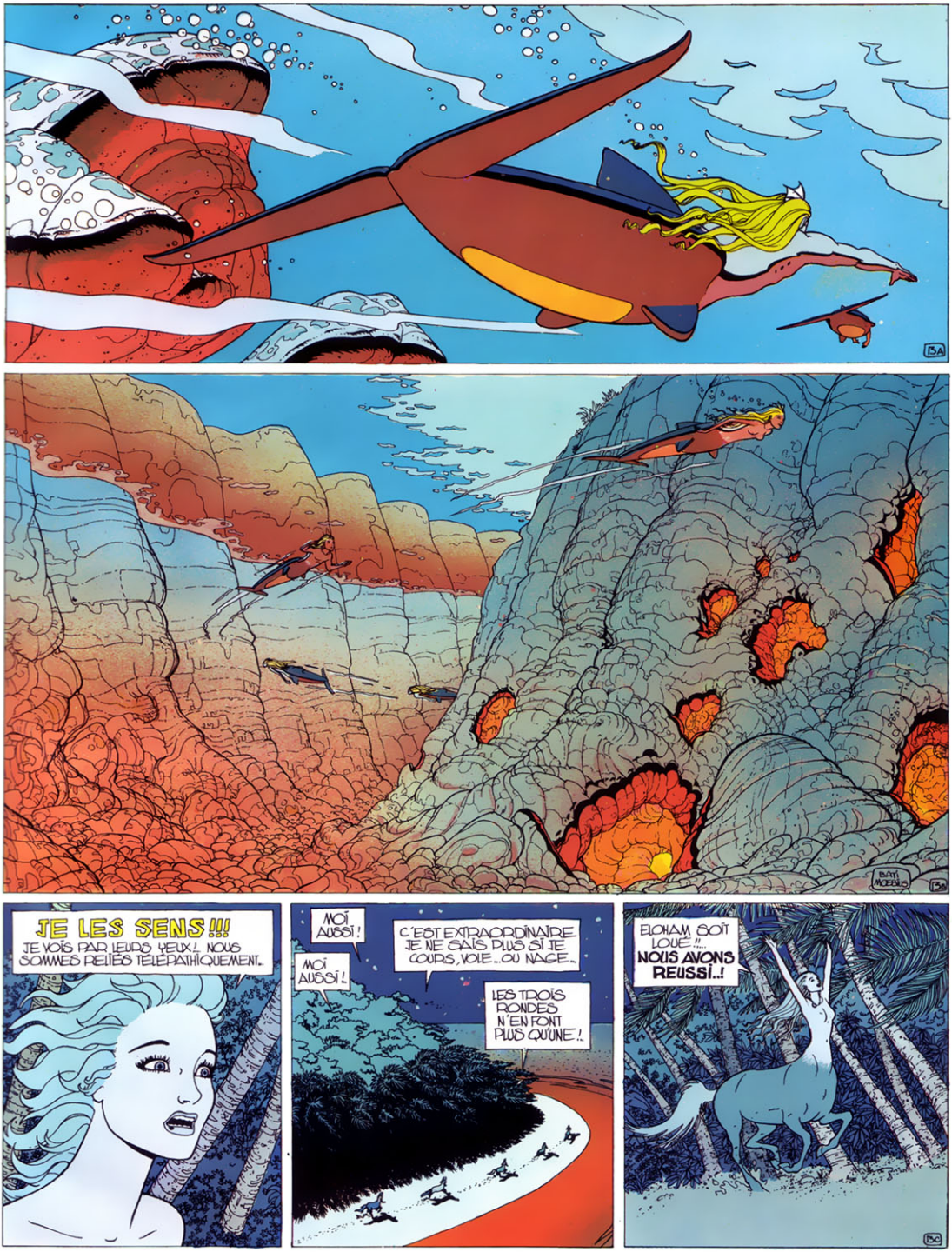
15A
15B
BATI MOEBIUS
JE LES SENS !!!
JE VOIS PAR LEURS YEUX ! NOUS SOMMES RELIÉES TÉLÉPATHIQUEMENT.
MOI AUSSI !
MOI AUSSI !
C'EST EXTRAORDINAIRE. JE NE SAIS PLUS SI JE COURS, VOLE... OU NAGE...
LES TROIS RONDES N'EN FONT PLUS QU'UNE !
ELOHAM SOIT LOUÉ !... NOUS AVONS REUSSI..!
15C

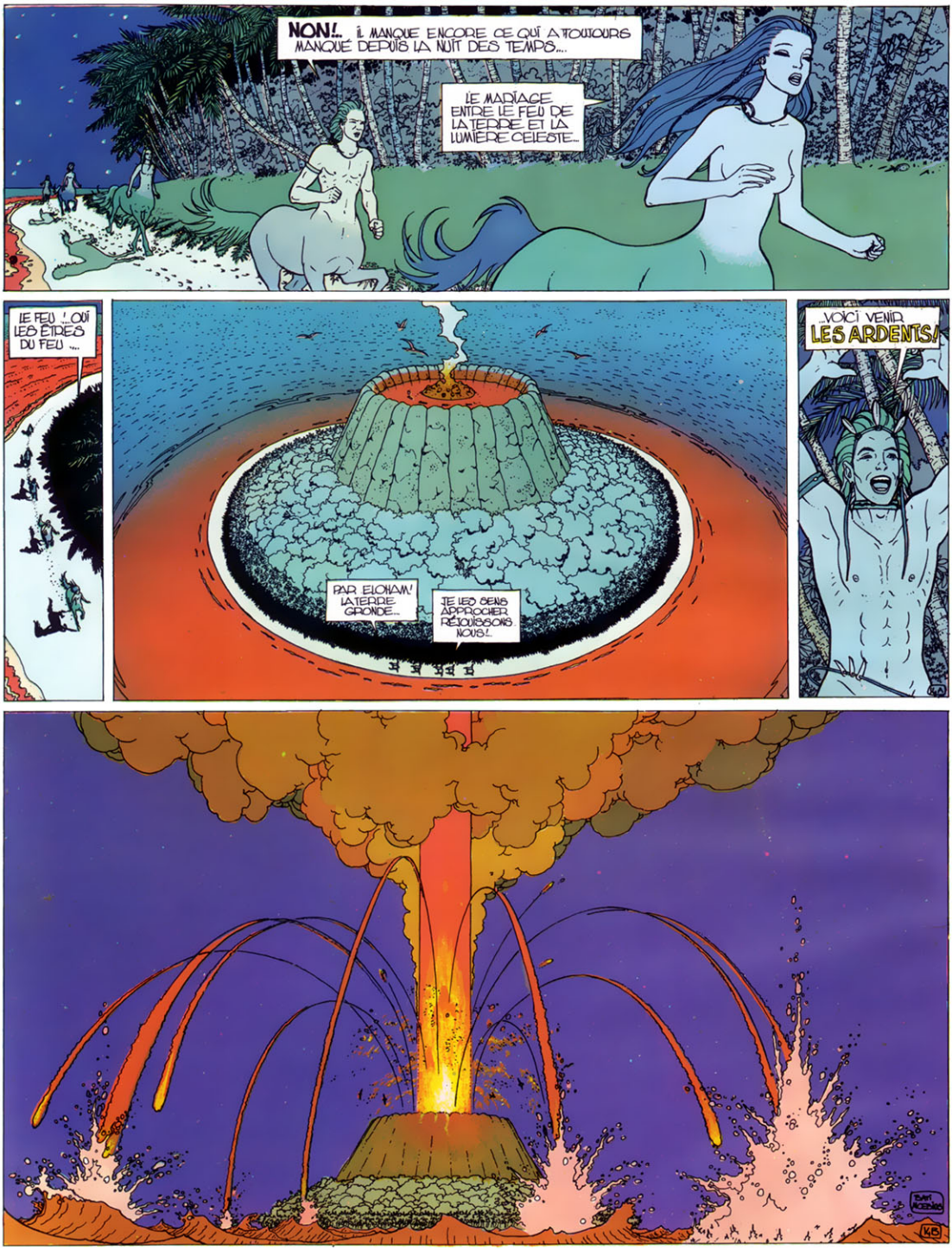
NON!.. IL MANQUE ENCORE CE QUI A TOUJOURS MANQUÉ DEPUIS LA NUIT DES TEMPS...
LE MARIAGE ENTRE LE FEU DE LA TERRE ET LA LUMIÈRE CELESTE...
LE FEU !...OUI LES ÊTRES DU FEU ...
PAR ELOHAM! LA TERRE GRONDE...
JE LES SENS APPROCHER RÉJOUISSONS NOUS!..
...VOICI VENIR LES ARDENTS!

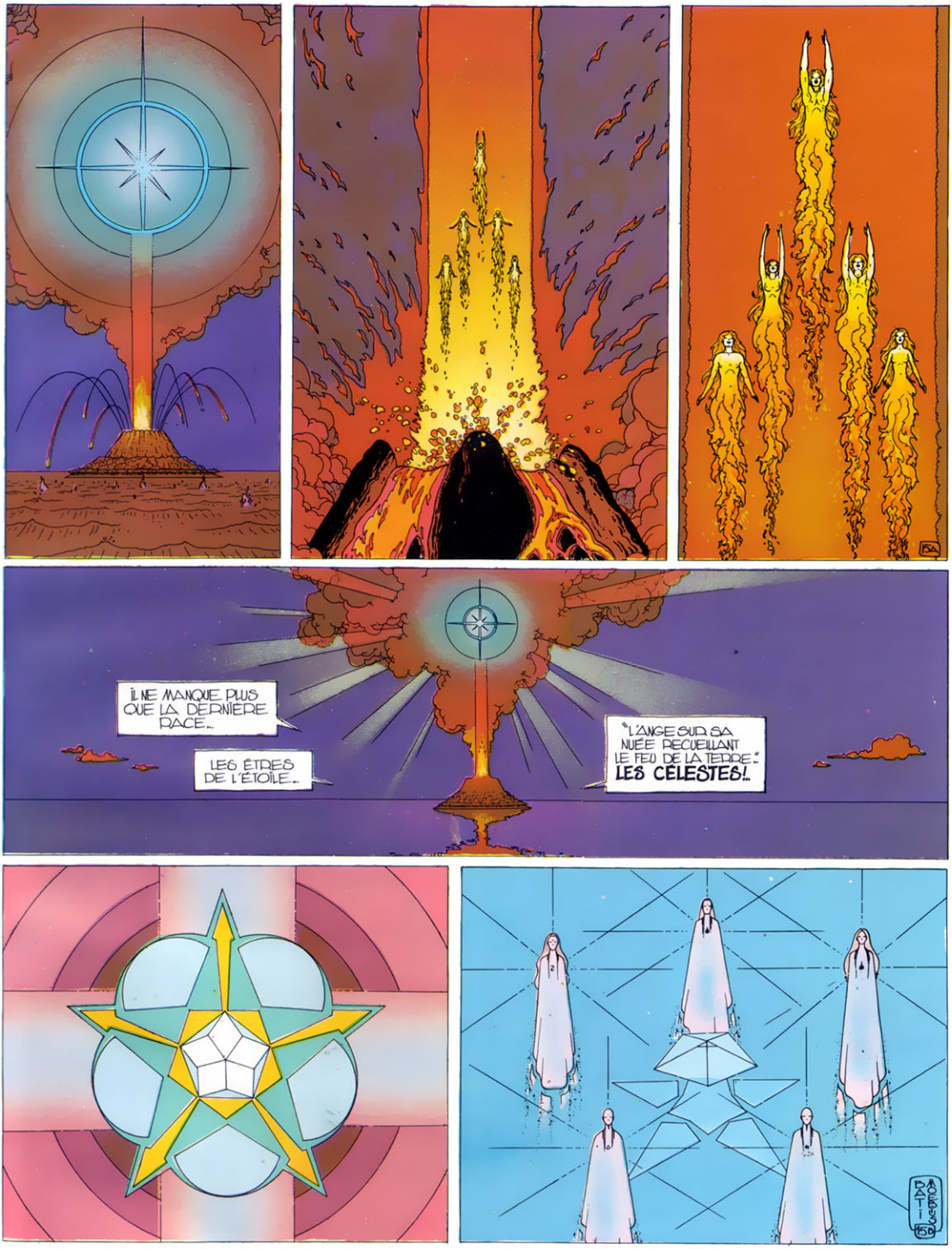
IL NE MANQUE PLUS QUE LA DERNIÈRE RACE...
LES ÊTRES DE L'ÉTOILE...
"L'ANGE SUR SA NUÉE RECUEILLANT LE FEU DE LA TERRE."
LES CÉLESTES!..

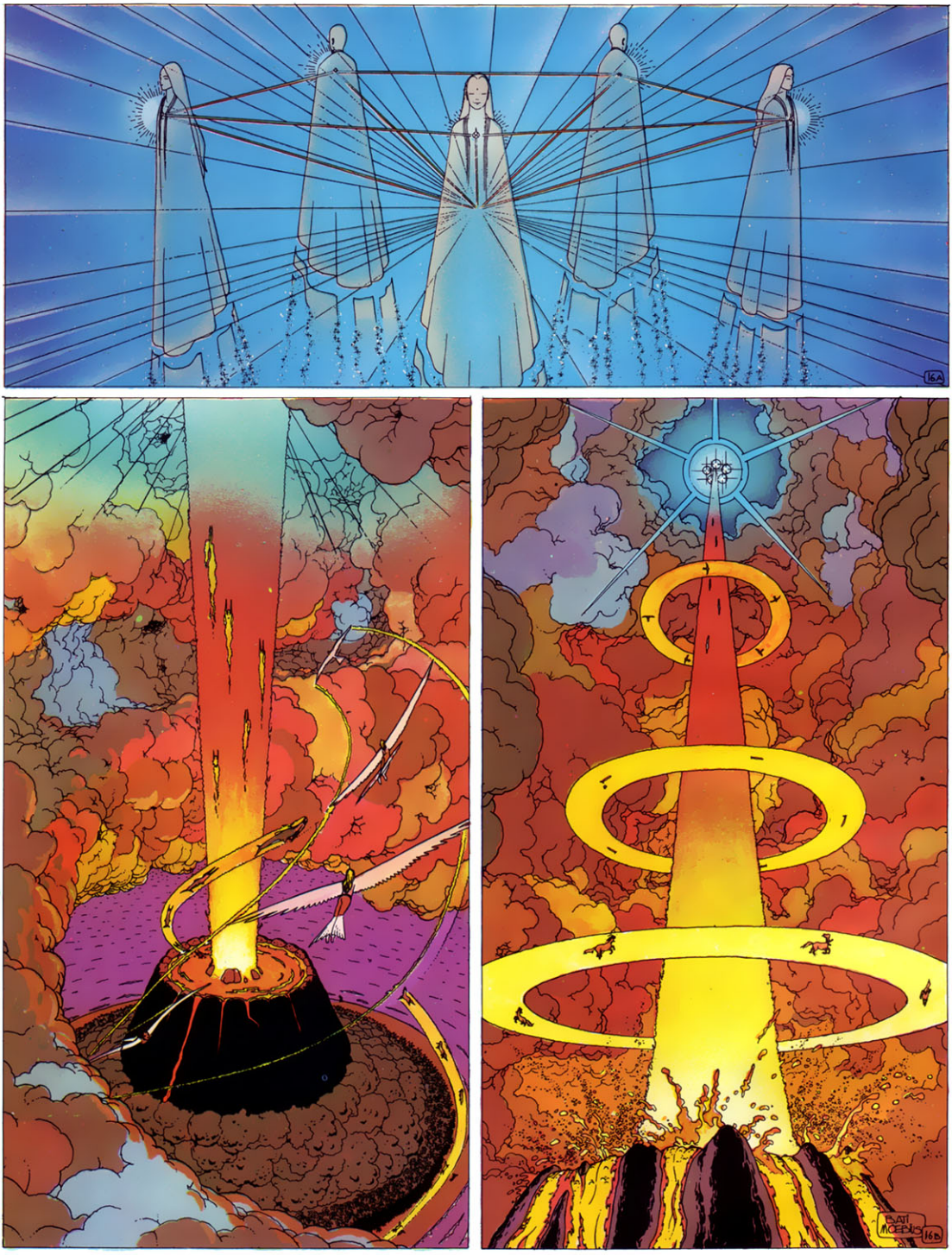
16A
MOEBIUS
16B

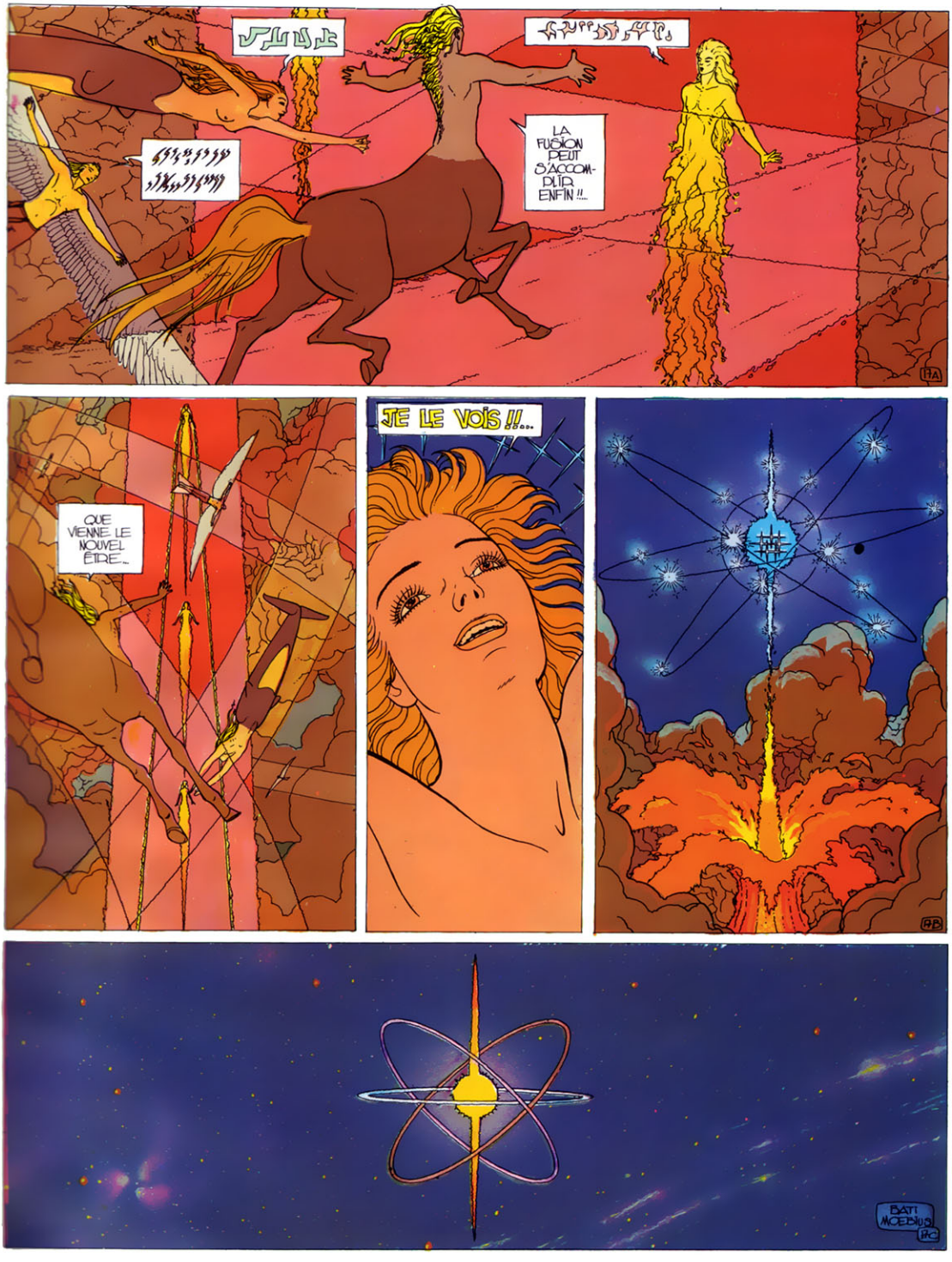
LA FUSION PEUT S'ACCOMPLIR ENFIN !!...
QUE VIENNE LE NOUVEL ÊTRE...
JE LE VOIS !!...
BATI MOEBIUS

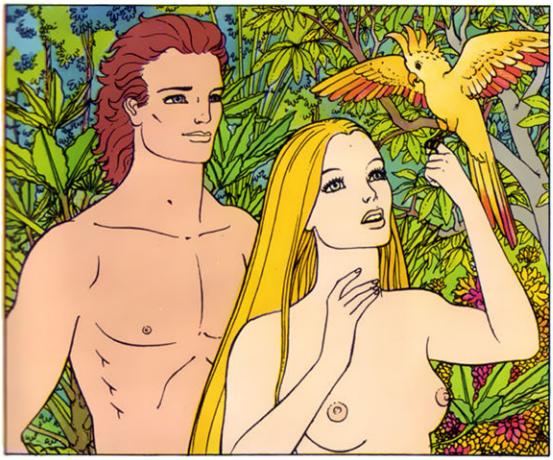

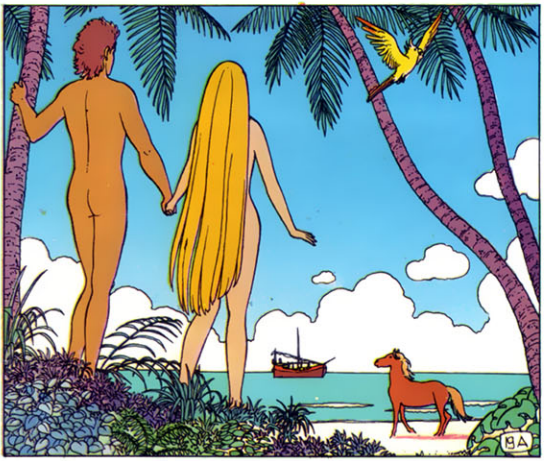
19A

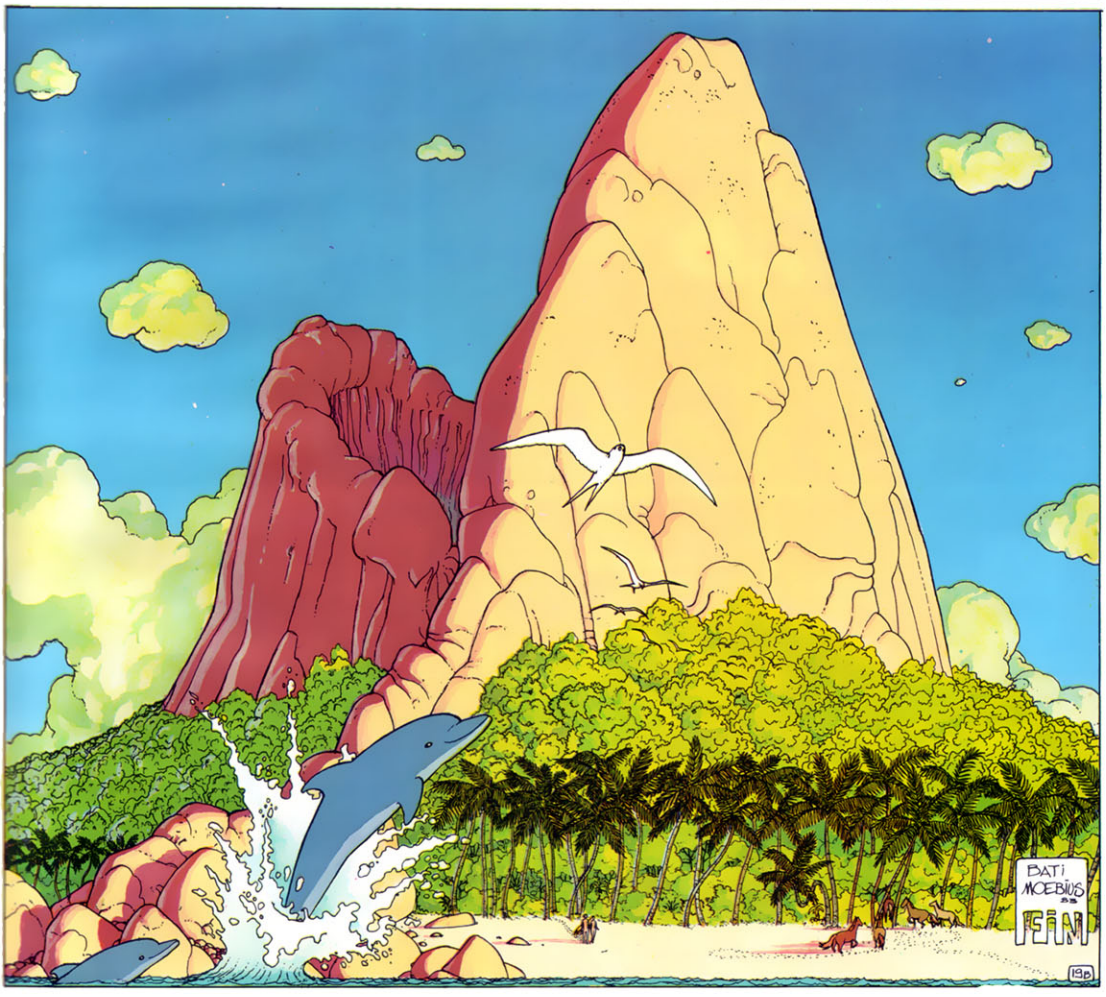
BATI
MOEBIUS
FIN
19B

APPEL GUERY

LA MISSION DE YOGAN

BATI

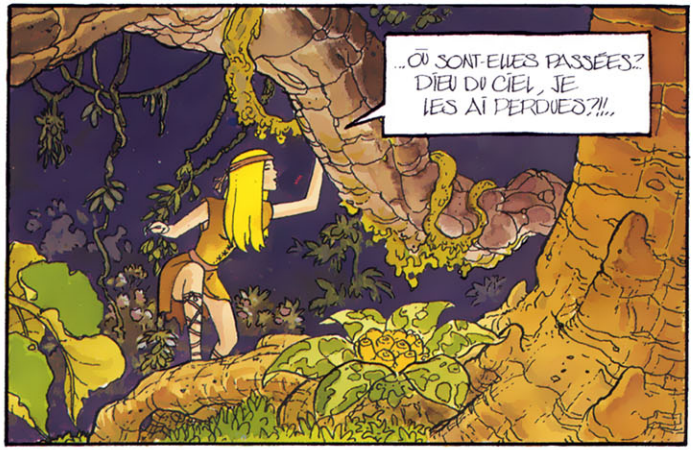

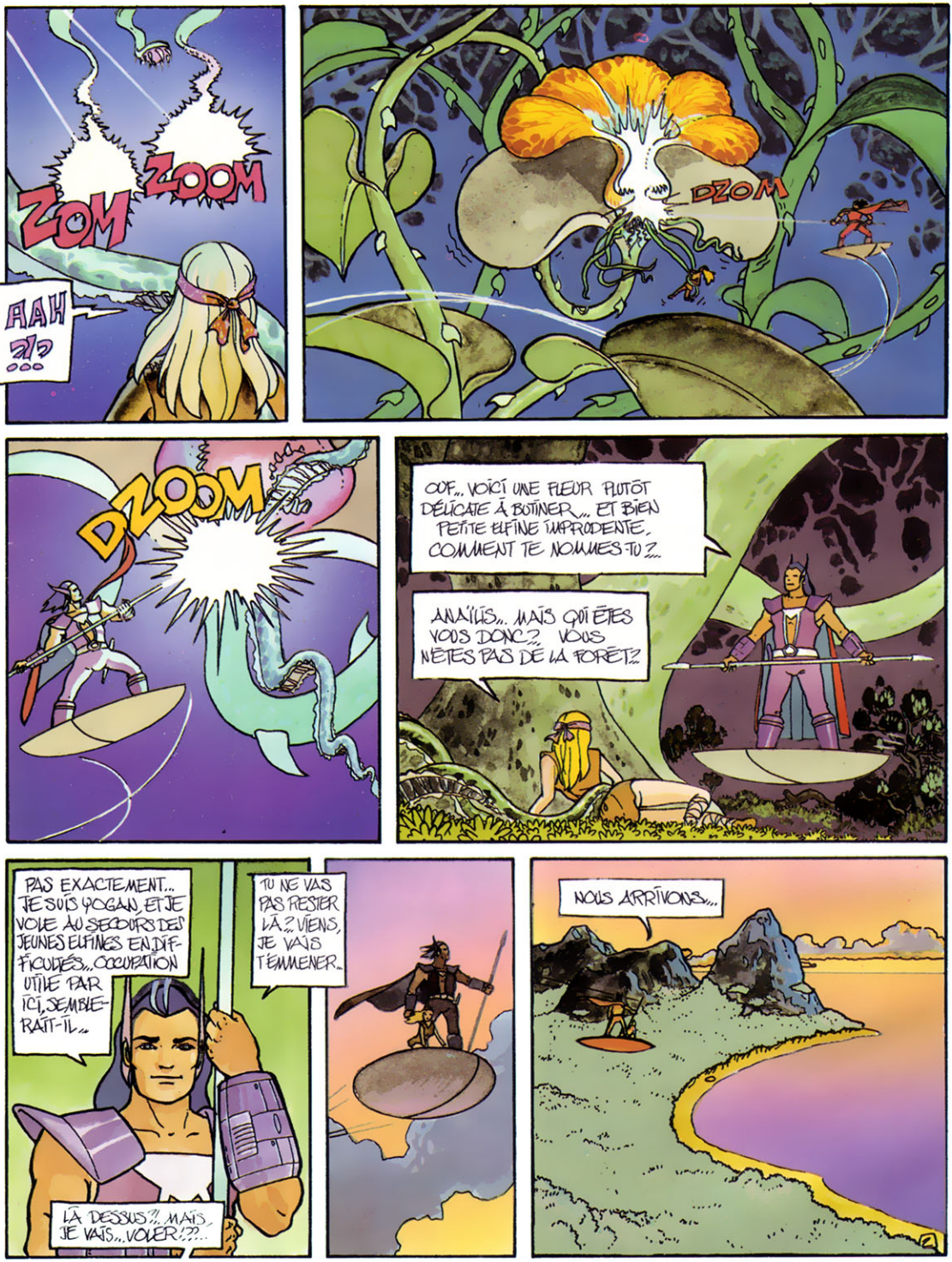
ZOOM
ZOOM
AAH ?!?
DZOM
DZOOM
OUF... VOICI UNE FLEUR PLUTÔT DÉLICATE À BOTINER... ET BIEN PETITE ELFINE IMPRODENTE, COMMENT TE NOMMES-TU ?...
ANAÏLIS... MAIS QUI ÊTES VOUS DONC ? VOUS N'ÊTES PAS DE LA FORÊT ?!
PAS EXACTEMENT... JE SUIS YOGAN, ET JE VOLE AU SECOURS DES JEUNES ELFINES EN DIFFICULTÉS... OCCUPATION UTILE PAR ICI, SEMBLERAIT-IL...
TU NE VAS PAS RESTER LÀ ? VIENS, JE VAIS T'EMMENER...
LÀ DESSUS ?! MAIS JE VAIS... VOLER !?!...
NOUS ARRIVONS...

?

AH... JE CROIS QUE NOUS SOMMES ATTENDUS...

MAIS, CE DISQUE VOLANT EST ÉNORME!? ET CETTE LUMIÈRE MAGIQUE?.. YOGAN, QU'EST-CE QUE TOUT CELA?..

ANAÏLIS, JE TE PRÉSENTE ARKELANGE..

BONJOUR ANAÏLIS..

ARKELANGE... UN HOMME DE LUMIÈRE...

VENEZ VOIR!..

YOGAN EST DE RETOUR!... ET PAS TOUT SEUL..

...JE CROIS QUE JE LA CONNAIS...

DE QUEL CLAN EST-ELLE?..

BONJOUR!.. JE SUIS SIMINE DU CLAN DES TROIS LUNES...

...COMMENT T'APPELLES-TU?

ANAÏLIS... DU LAC D'�émeraudE..

SAIS-TU QUE COMME TOI, YOGAN A SAUVÉ CHACUNE DE NOUS...

...ET NOUS A RAMENÉES ICI

MAIS... POURQUOI?!

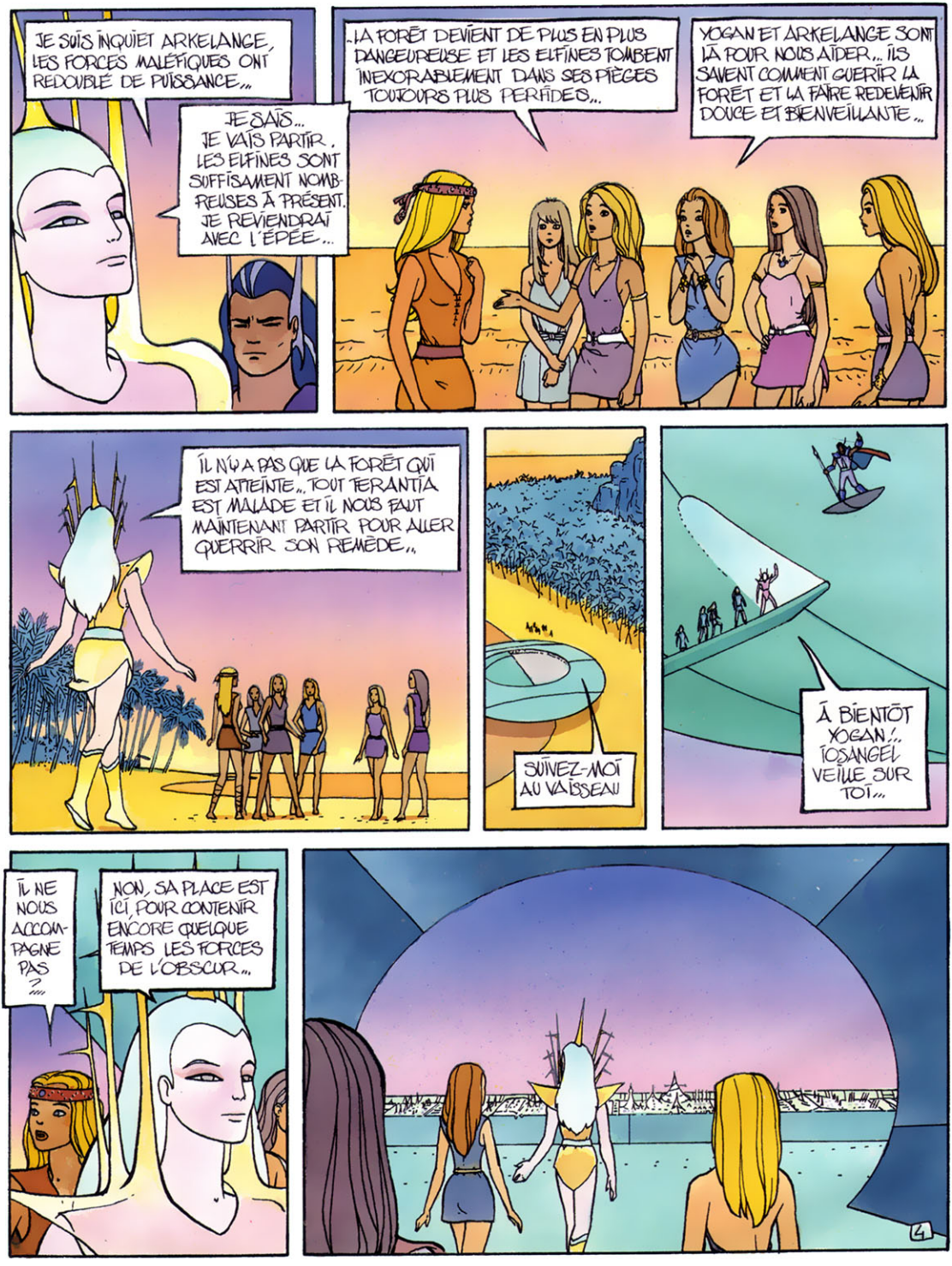
JE SUIS INQUIET ARKELANGE, LES FORCES MALÉFIQUES ONT REDOUBLÉ DE PUISSANCE...
JE SAIS... JE VAIS PARTIR. LES ELFINES SONT SUFFISAMMENT NOMBREUSES À PRÉSENT. JE REVIENDRAI AVEC L'ÉPÉE...
LA FORÊT DEVIENT DE PLUS EN PLUS DANGEUREUSE ET LES ELFINES TOMBENT INEXORABLEMENT DANS SES PIÈGES TOUJOURS PLUS PERFIDES...
YOGAN ET ARKELANGE SONT LÀ POUR NOUS AIDER... ILS SAVENT COMMENT GUERIR LA FORÊT ET LA FAIRE REDEVENIR DOUCE ET BIENVEILLANTE...
IL N'Y A PAS QUE LA FORÊT QUI EST ATTEINTE... TOUT TERANTIA EST MALADE ET IL NOUS FAUT MAINTENANT PARTIR POUR ALLER QUERRIR SON REMÈDE...
SUIVEZ-MOI AU VAISSEAU
À BIENTÔT YOGAN!.. IOSANGEL VEILLE SUR TOI...
IL NE NOUS ACCOMPAGNE PAS ?...
NON, SA PLACE EST ICI, POUR CONTENIR ENCORE QUELQUE TEMPS LES FORCES DE L'OBSCUR...
4

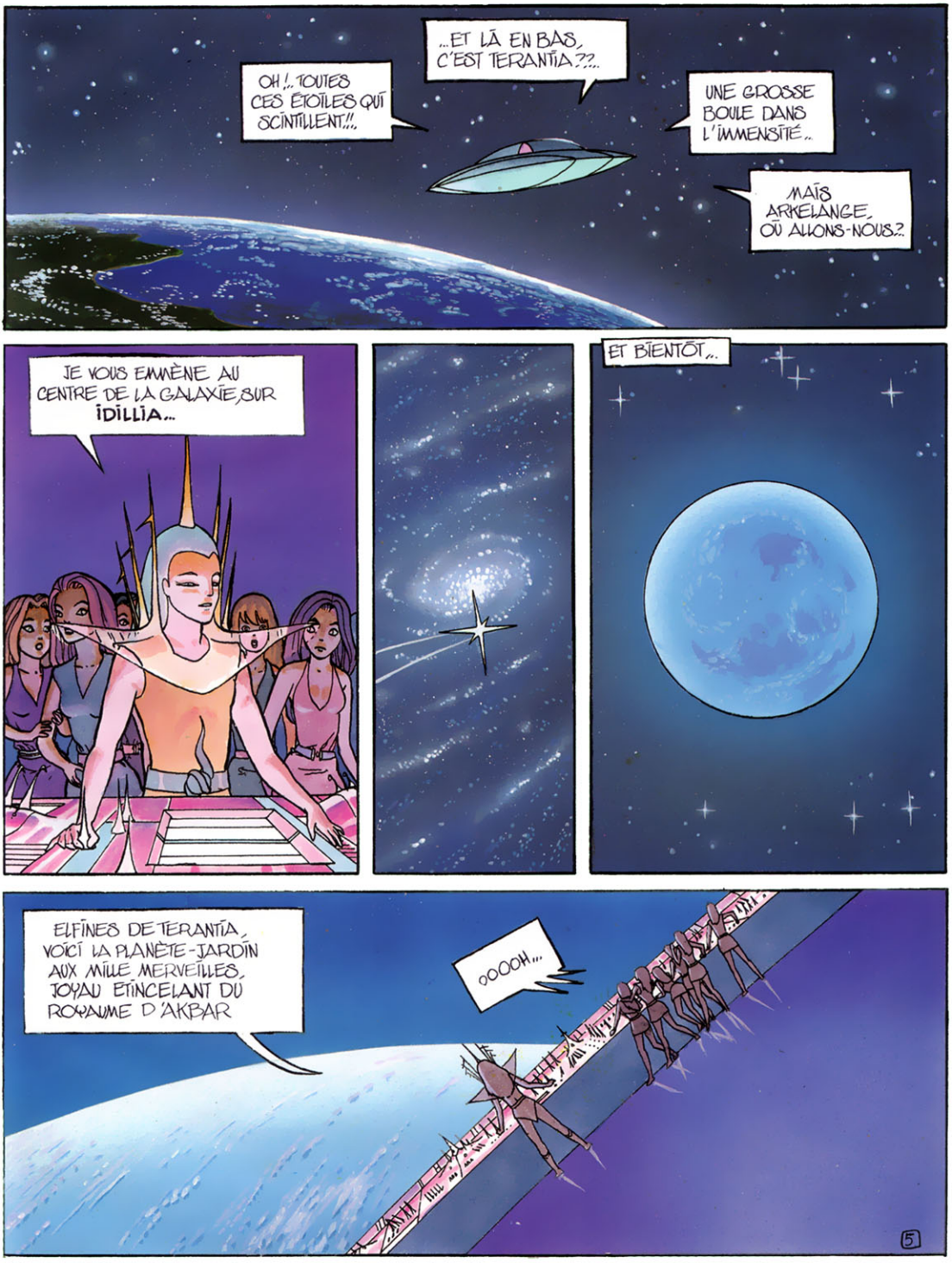
OH !.. TOUTES CES ÉTOILES QUI SCINTILLENT !!!
...ET LÀ EN BAS, C'EST TERANTIA ???
UNE GROSSE BOULE DANS L'IMMENSITÉ..
MAIS ARKELANGE, OÙ ALLONS-NOUS ?
JE VOUS EMMÈNE AU CENTRE DE LA GALAXIE, SUR IDILLIA..
ET BIENTÔT..
ELFINES DE TERANTIA, VOICI LA PLANÈTE-JARDIN AUX MILLE MERVEILLES, JOYAU ÉTINCELANT DU ROYAUME D'AKBAR
OOOOH...
5

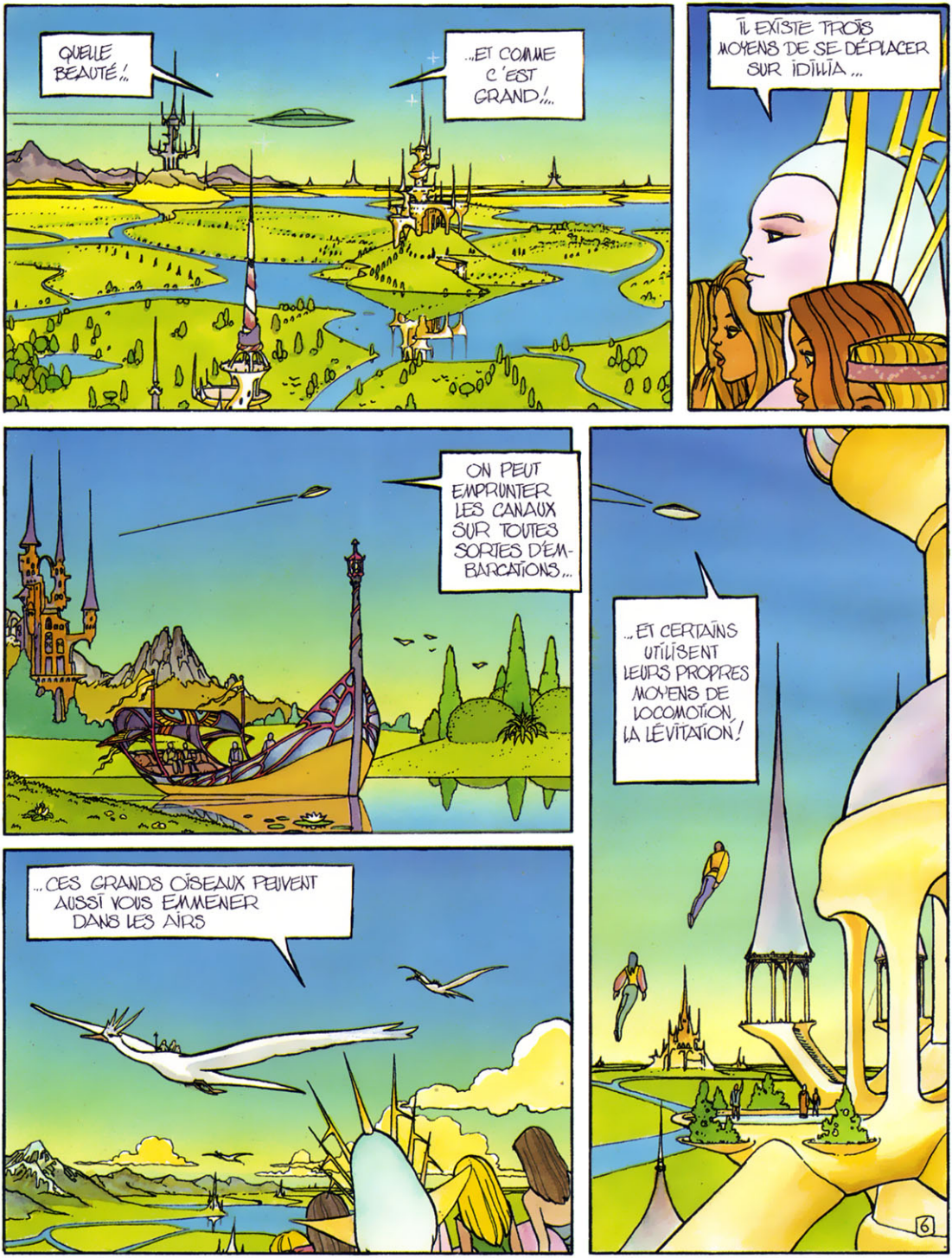
QUELLE BEAUTÉ !..
..ET COMME C'EST GRAND !..
IL EXISTE TROIS MOYENS DE SE DÉPLACER SUR IDILIA ...
ON PEUT EMPRUNTER LES CANAUX SUR TOUTES SORTES D'EMBARCATIONS...
...ET CERTAINS UTILISENT LEURS PROPRES MOYENS DE LOCOMOTION, LA LÉVITATION !
...CES GRANDS OISEAUX PEUVENT AUSSI VOUS EMMENER DANS LES AIRS
6

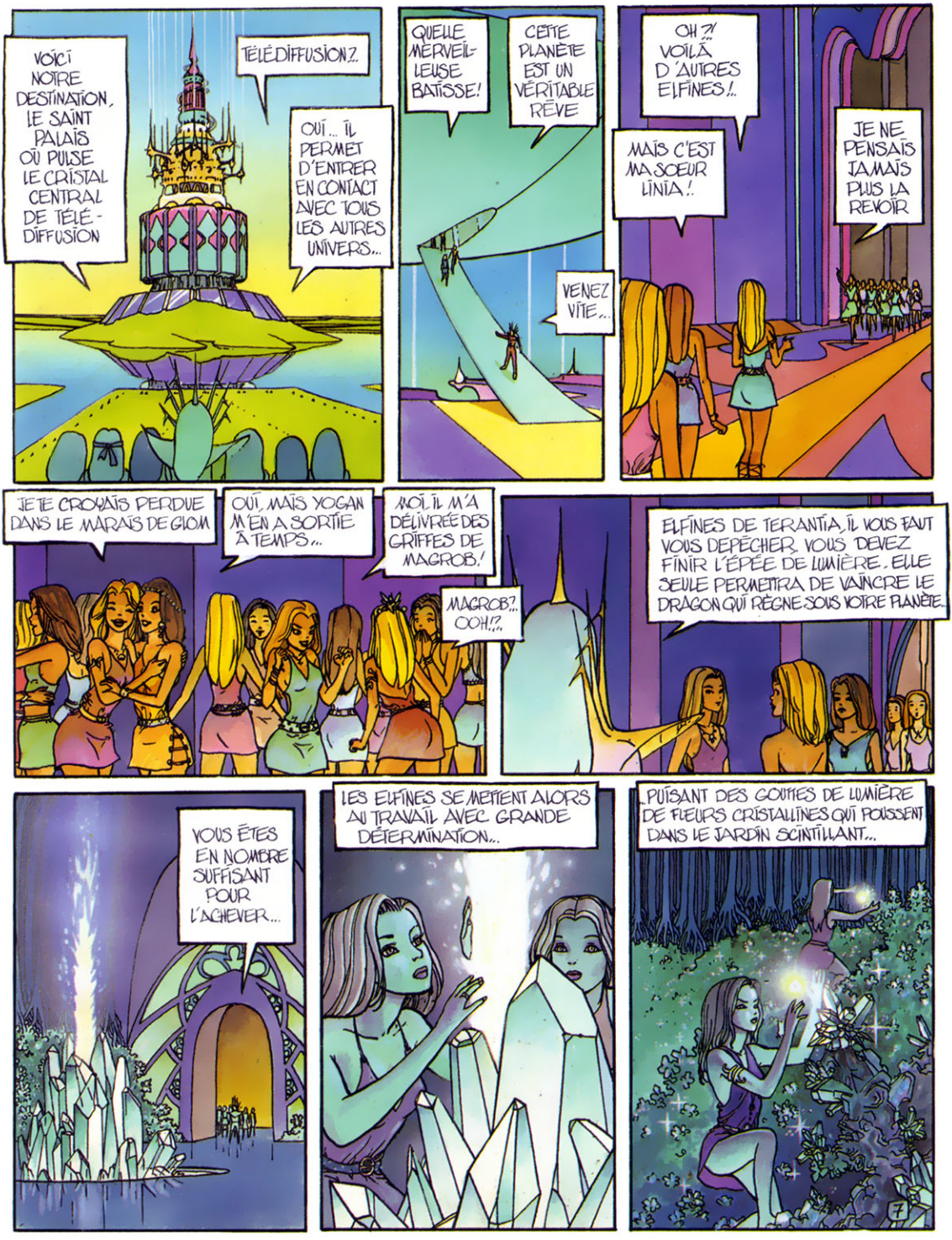
VOICI NOTRE DESTINATION, LE SAINT PALAIS OÙ PULSE LE CRISTAL CENTRAL DE TÉLÉ-DIFFUSION
TÉLÉDIFFUSION ?..
OUI... IL PERMET D'ENTRER EN CONTACT AVEC TOUS LES AUTRES UNIVERS...
QUELLE MERVEILLEUSE BÂTISSE!
CETTE PLANÈTE EST UN VÉRITABLE RÊVE
VENEZ VITE...
OH ?! VOILÀ D'AUTRES ELFINES!..
MAIS C'EST MA SŒUR LINIA!
JE NE PENSAIS JAMAIS PLUS LA REVOIR
JE TE CROYAIS PERDUE DANS LE MARAIS DE GLOM
OUI, MAIS YOGAN M'EN A SORTIE À TEMPS...
MOI, IL M'A DÉLIVRÉE DES GRIFFES DE MAGROB!
MAGROB?.. OOH!?
ELFINES DE TERANTIA, IL VOUS FAUT VOUS DÉPÊCHER. VOUS DEVEZ FINIR L'ÉPÉE DE LUMIÈRE. ELLE SEULE PERMETTRA DE VAINCRE LE DRAGON QUI RÈGNE SOUS VOTRE PLANÈTE.
VOUS ÊTES EN NOMBRE SUFFISANT POUR L'ACHEVER...
LES ELFINES SE METTENT ALORS AU TRAVAIL AVEC GRANDE DÉTERMINATION...
PUISANT DES GOUTTES DE LUMIÈRE DE FLEURS CRISTALLINES QUI POUSSENT DANS LE JARDIN SCINTILLANT...

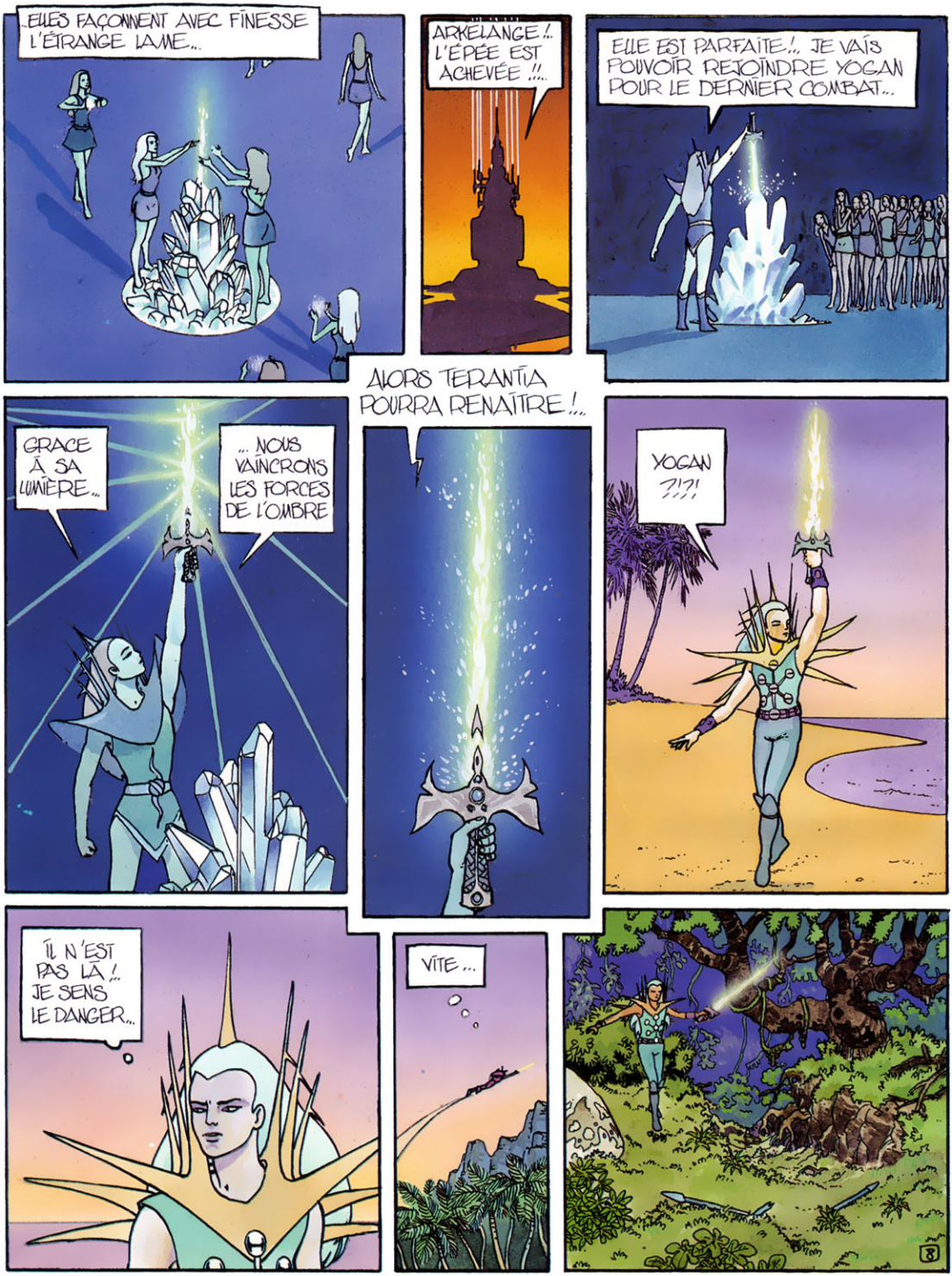
ELLES FAÇONNENT AVEC FINESSE L'ÉTRANGE LAME...
ARKELANGE !.. L'ÉPÉE EST ACHEVÉE !!...
ELLE EST PARFAITE !.. JE VAIS POUVOIR REJOINDRE YOGAN POUR LE DERNIER COMBAT...
ALORS TERANTIA POURRA RENAÎTRE !...
GRACE À SA LUMIÈRE...
... NOUS VAINCRONS LES FORCES DE L'OMBRE
YOGAN ?!?!
IL N'EST PAS LÀ !.. JE SENS LE DANGER...
VITE...
8

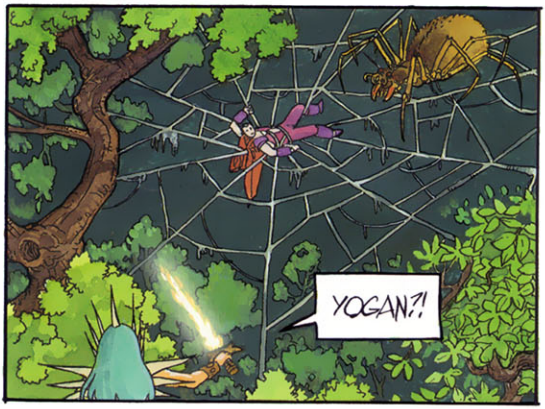
YOGAN?!

ATTRAPE !

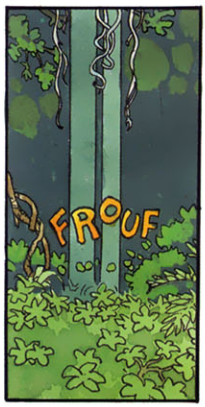
FROUF

EH?
GROAAR

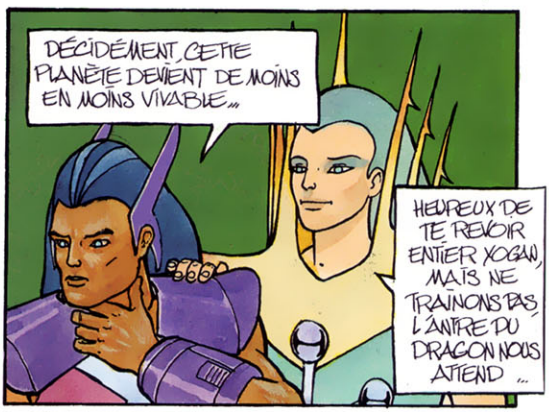
DÉCIDÉMENT, CETTE PLANÈTE DEVIENT DE MOINS EN MOINS VIVABLE...
HEUREUX DE TE REVOIR ENTIER YOGAN, MAIS NE TRAÎNONS PAS, L'ANTRE DU DRAGON NOUS ATTEND...

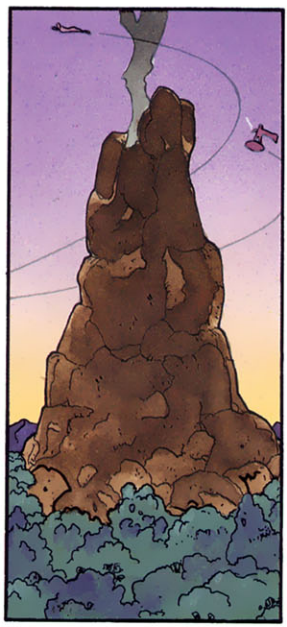

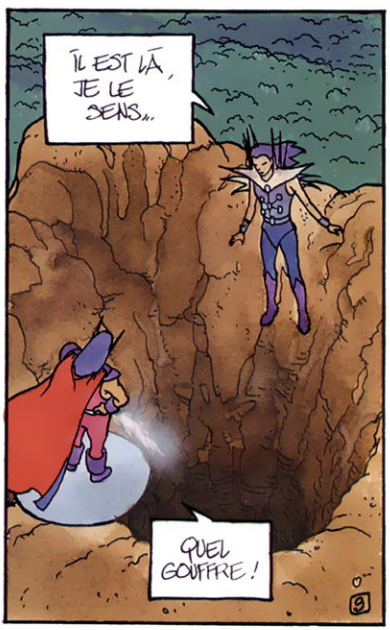
IL EST LÀ, JE LE SENS...
QUEL GOUFFRE !
9

JE CROIS QU'ON ARRIVE AU FOND, ET TOUJOURS P...
ATT..
?
VOOUSH
NIF NIF
GNNNNNNN...
10

GROAR
YARH!
ARKELANGE!!...
L'ÉPÉE! LANCE-LA VITE!!..
DRAGON
YEEK?
GRL..

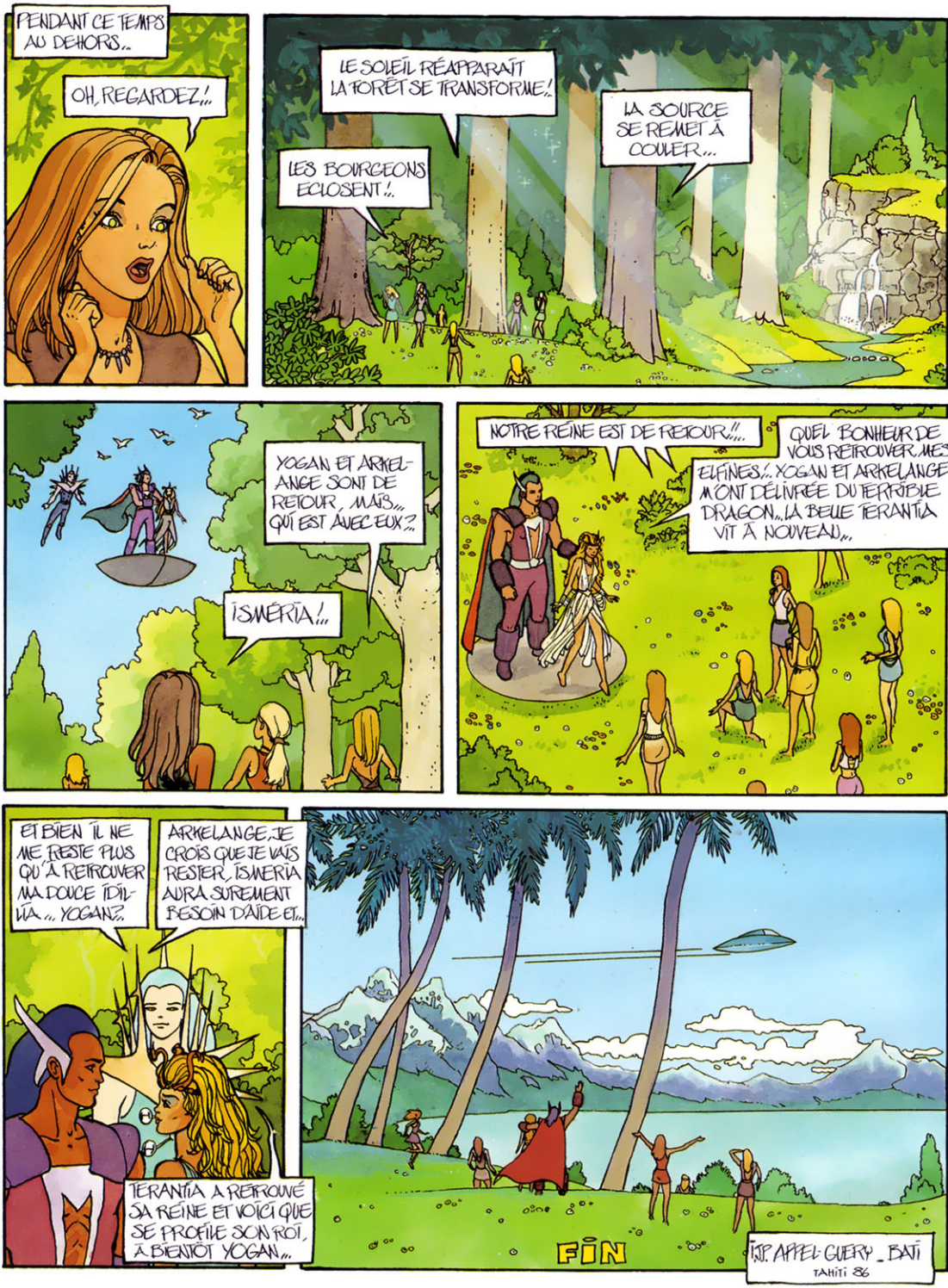
PENDANT CE TEMPS AU DEHORS...
OH, REGARDEZ!..
LE SOLEIL RÉAPPARAÎT LA FORÊT SE TRANSFORME!..
LES BOURGEONS ÉCLOSENT!..
LA SOURCE SE REMET À COULER...
YOGAN ET ARKELANGE SONT DE RETOUR, MAIS... QUI EST AVEC EUX?..
ISMÉRIA!..
NOTRE REINE EST DE RETOUR!!...
QUEL BONHEUR DE VOUS RETROUVER, MES ELFINES!.. YOGAN ET ARKELANGE M'ONT DÉLIVRÉE DU TERRIBLE DRAGON... LA BELLE TERANTIA VIT À NOUVEAU...
ET BIEN IL NE ME RESTE PLUS QU'À RETROUVER MA DOUCE IDILIA... YOGAN?..
ARKELANGE, JE CROIS QUE JE VAIS RESTER, ISMÉRIA AURA SÛREMENT BESOIN D'AIDE ET...
TERANTIA A RETROUVÉ SA REINE ET VOICI QUE SE PROFILE SON ROI, À BIENTÔT YOGAN...
FIN
J.P. APPEL GUERY _ BATI
TAHITI 86

TAHITI . TAHITI

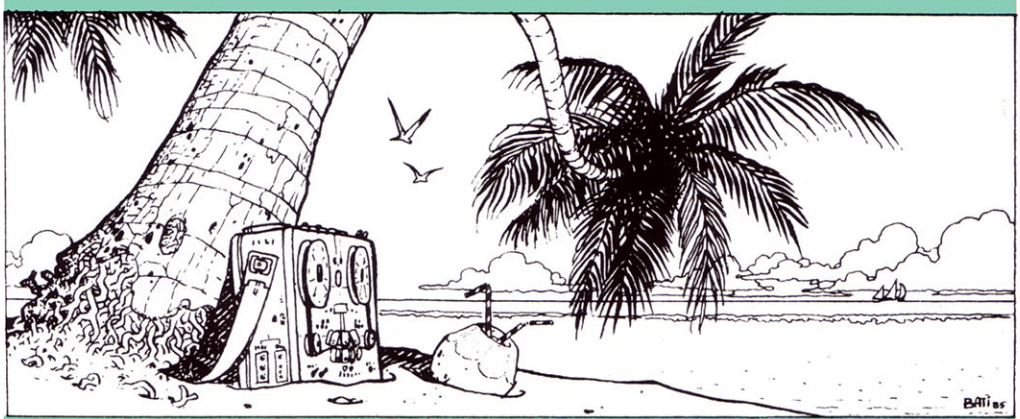

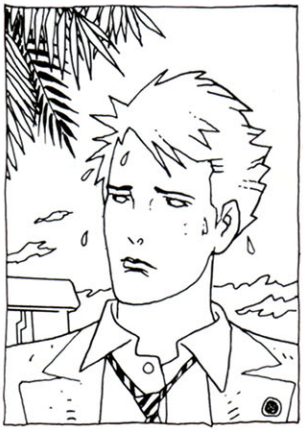

Tahiti n'est pas ce que vous croyez.
Bien sûr, il y a les palmiers, le soleil, les tahitiennes, le rêve, les couchers de soleil décidément merveilleux. Bien sûr, il y a tout ce folklore touristique mais, au-delà, il y a la réalité de ceux qui vivent en Polynésie, le choc, le contraste entre le rêve vendu en dépliant dans les agences et la vie de ceux qui assument la vie au milieu du rêve. Et c'est encore plus merveilleux.

On peut être saisi par l'impression poisseuse et moîte de la chaleur en débarquant dans l'aéroport minuscule de Faa. On peut croire que le rêve et l'aventure s'échouent dans les rues de Papeete, alors qu'on déambule dans certains quartiers, parmi la crasse et les cafards.

Papeete n'est pas un paradis de propreté, c'est un port. Un port qui a des effluves à la Barbès et ce n'est pas sans charmes. Papeete a son pittoresque, avec ses petits marchés, ses "Treunks" (les autocars avec la musique à tue-tête), avec les boutiques des Chinois (le chinois est un peu le supermarché tahitien, à cheval entre le bazar et l'épicerie).

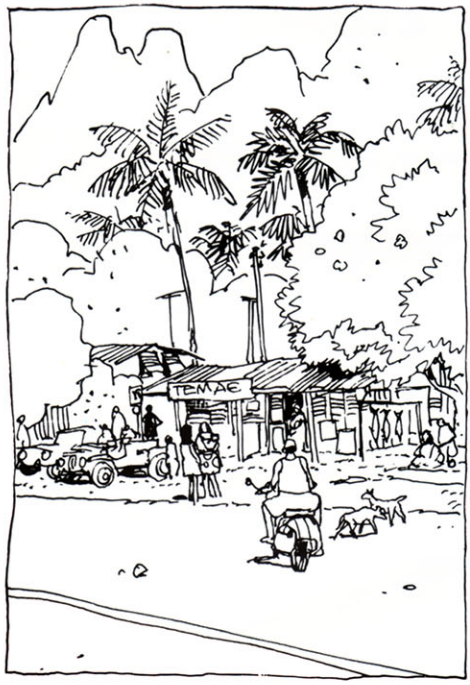

On peut aussi y trouver mille et une raisons de se plaindre comme partout mais il faut savoir qu'un paradis ne peut exister sans son enfer. Alors on traverse la crasse et on s'arrête une nouvelle fois pour regarder le soleil se coucher sur Mooréa. On échange un sourire avec une vahiné. On parle avec un pêcheur.

On redécouvre la lumière, les couleurs et les fleurs. On s'arrête. On s'arrête parce que critiquer c'est "fiù".

Et on rit. D'un rire qui rend futile le souci. Un rire dégagé de nos préoccupations. On rit et on commence à découvrir vraiment la Polynésie : cette insouciance, cette légèreté et ce contrepied à tout ce qui peut nous alimenter futilement.

AUX ABORDS DE CERTAINES CASCADES DE TAHITI, ON PEUT ASSISTER AUX BALLETS LUMINEUX DES "VARUAS"...

On vient pour retrouver quelques amis et on découvre une population entière. Ici, tout le monde peut rencontrer tout le monde. Il suffit de s'arrêter, de s'ouvrir et on ne manquera pas de faire la connaissance de ceux qui ont décidé d'agir, de ceux qui, en plein folklore, développent ce potentiel étonnant du territoire. Il faudrait parler aussi des dingues de la glisse, des fous du surf et de la planche à voile, des acharnés de la pagaie qui s'entraînent toute l'année pour les courses de pirogues des Fêtes du Turaï.

Il faudrait dire enfin le bonheur de vivre dégagé du milieu urbain et la joie de celui qui apprend l'insouciance des Polynésiens, la saveur et l'intelligence de leur folklore.

Et puis il y a la mer...

Dessiner à Tahiti tient du songe. Nombreux sont les dessinateurs qui ont choisi de vivre sous le soleil. On a beaucoup papoté, dans les chapelles de la B.D. sur le départ de MŒBIUS à Tahiti. Plus qu'un départ, c'est d'un séjour, d'une pause qu'il s'est agi.

Marc BATI y demeure encore et il pourrait parler de ce rêve qui consiste à dessiner les yeux rivés sur la mer, de cette difficulté à ne pas quitter tout-à-fait sa table à dessin pour les lagons et le soleil.

LES TIKIS (OU TII) NE SONT PAS RÉELLEMENT DANGEREUX... PAR CONTRE, IL FAUT SE MÉFIER DU MANA' DE L'ESPRIT-GARDIEN QUI LES PROTÈGE...

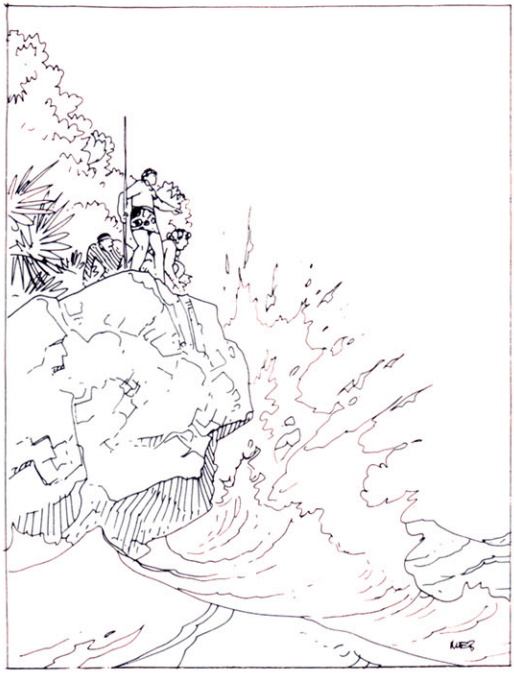

Le songe se prolonge facilement par une autre expérience : dessiner sur un bateau, vivre sur la mer.

La transparence cristalline des lagons est le cœur de la Polynésie. On peut détester la mer et ses plages engluées et puis, aller à Tahiti et être saisi par l'émerveillement.

On voit alors la nature avec les yeux du Mythe.

Marc n'est pas le seul dessinateur à y vivre, il y a Sergio MACEDO et d'autres artistes. On mentionnera tout spécialement Jean-Paul APPEL-GUÉRY.

Avec son équipe de lasermen, il imagine pourtant en ce lieu hors du commun "de nouveaux scénarios pluridimentionnels pour l'aventure de la vie" et alimente en idées et fictions d'inspiration cosmique de nombreuses personnes dans le monde.

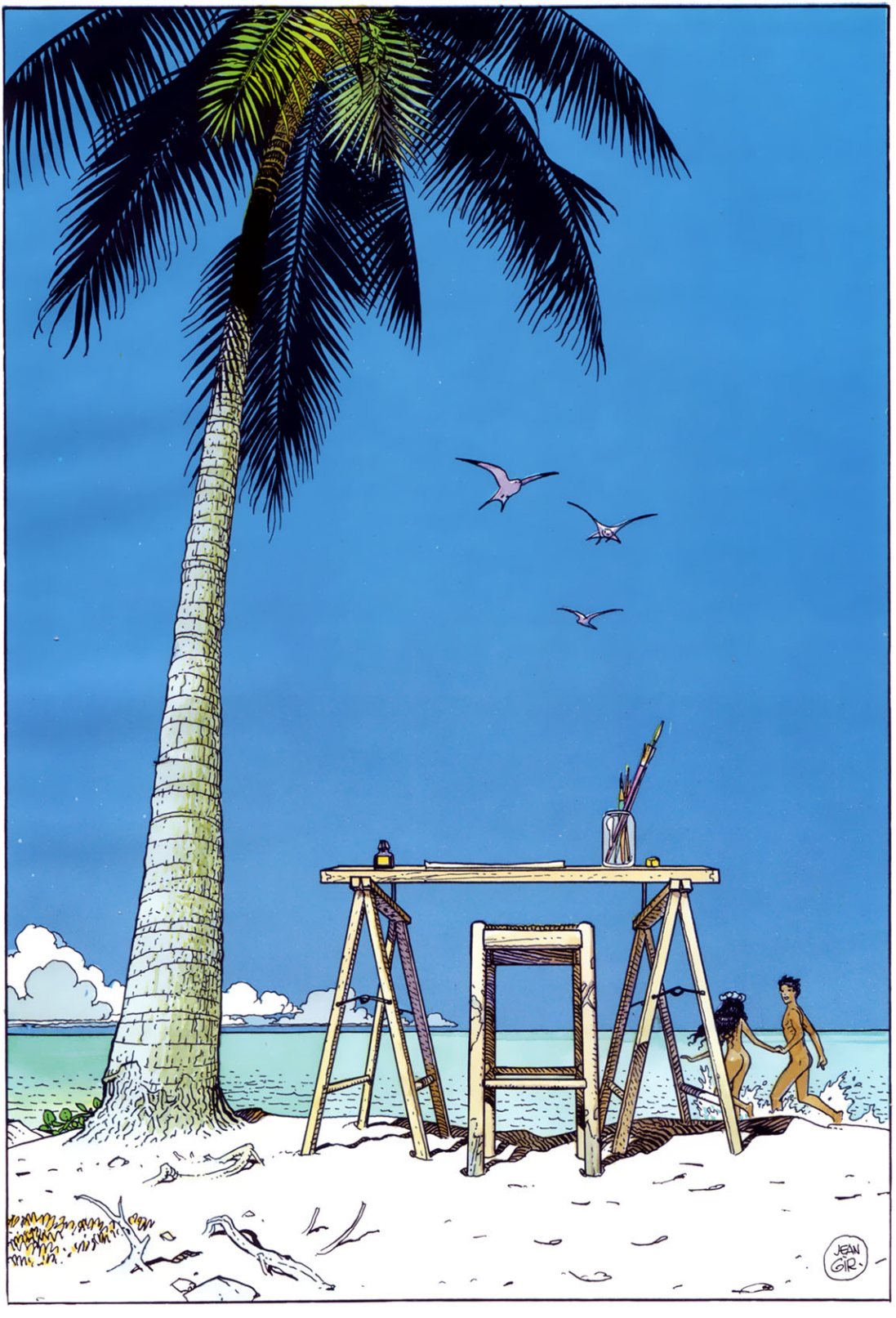
JEAN GIR.

MŒBIUS

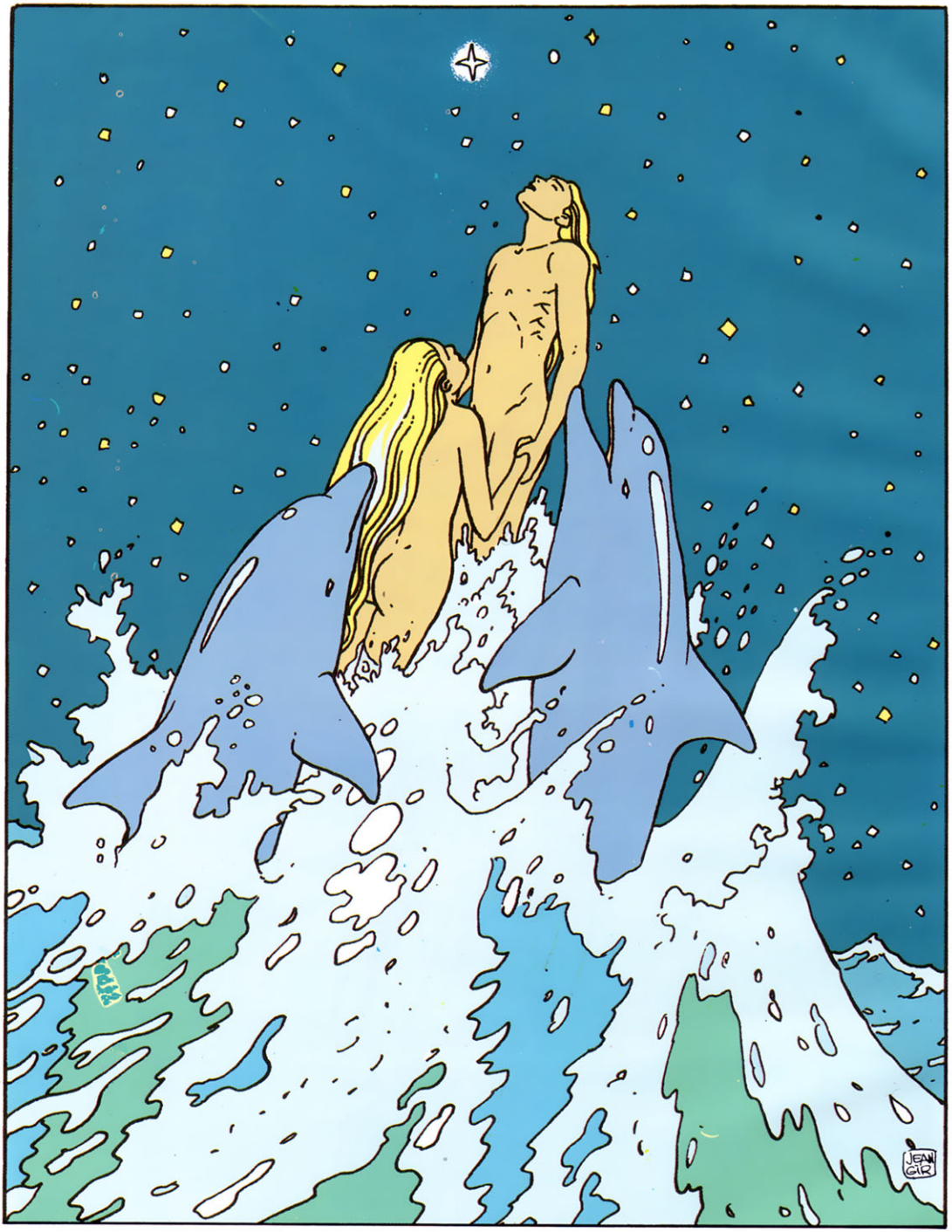

Se dégager du vieux monde, c'est bien, mais se dégager de la vieille terre, c'est mieux. Surtout quand on a évalué l'emprise, la charge tellurique. Alors s'impose l'évidence : vivre sur un bateau, vivre une existence extra-terrienne entre l'eau et le ciel.

La pensée oscille entre le monde des formes, de la mer et l'éclat, la lumière solaire. Le cadre régénérateur par excellence.

L'esprit se met à rêver. L'œil à voguer. Et on finit par découvrir l'improbable au détour d'un lagon : une pléiade de voiliers, bord à bord, au milieu d'une baie.

On regarde et on songe à un village de bateaux. Une île flottante pour un rendez-vous avec le futur. Une île pour la fête, la beauté, la musique et le rêve.

Une île qui se fait et se défait de lagon en lagon au gré des rythmes de la mer et du ciel. On croit rêver et puis l'énigmatique flottille est là. La réalité bascule dans le rêve.

Nul ne s'étonnera alors si, un jour, on voit des ballons s'élever dans le ciel et même des dessinateurs y faire des bulles. Et des ballons de filer dans la nuit en s'illuminant.

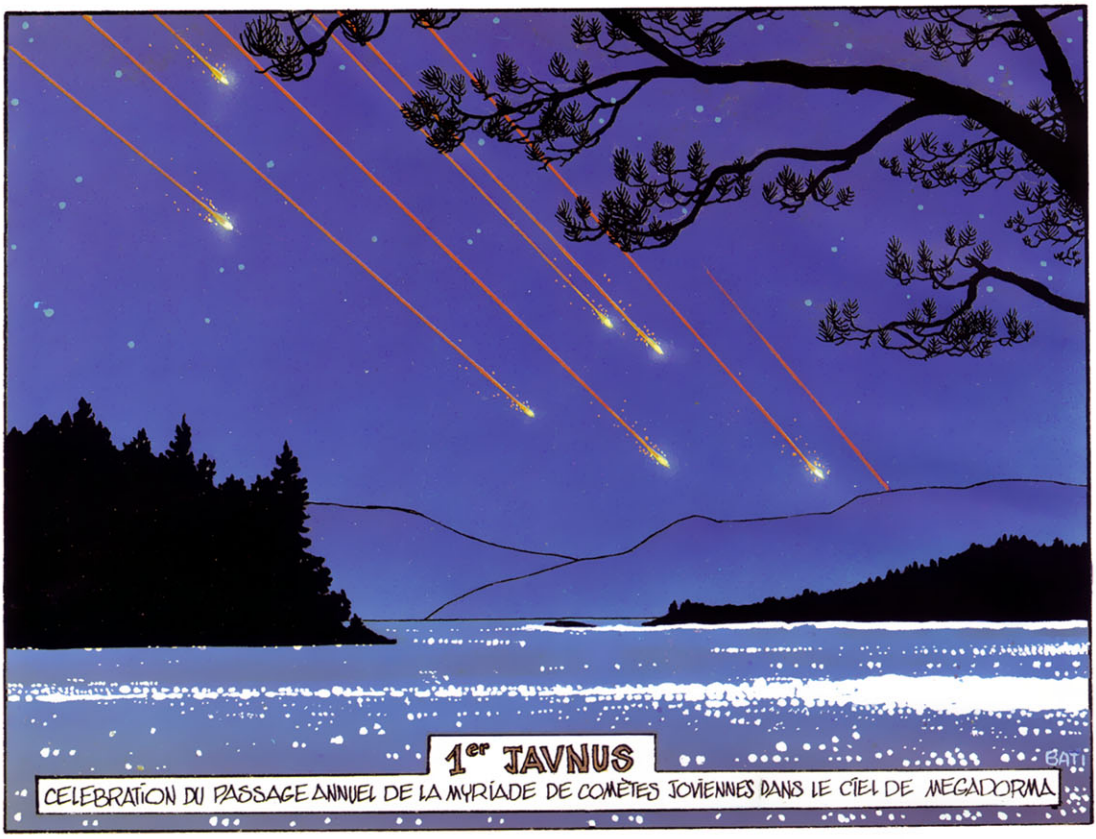

Et traverser l'espace.

Et traverser des mondes.

Points lumineux d'une valse étincelante au-dessus des lagons.

Lumières à l'encontre d'autres lumières.

Scintillement d'une féérie pour aujourd'hui sur Tahiti.

"Va ò pù te vàrua maita'i"...

Jean Annestay

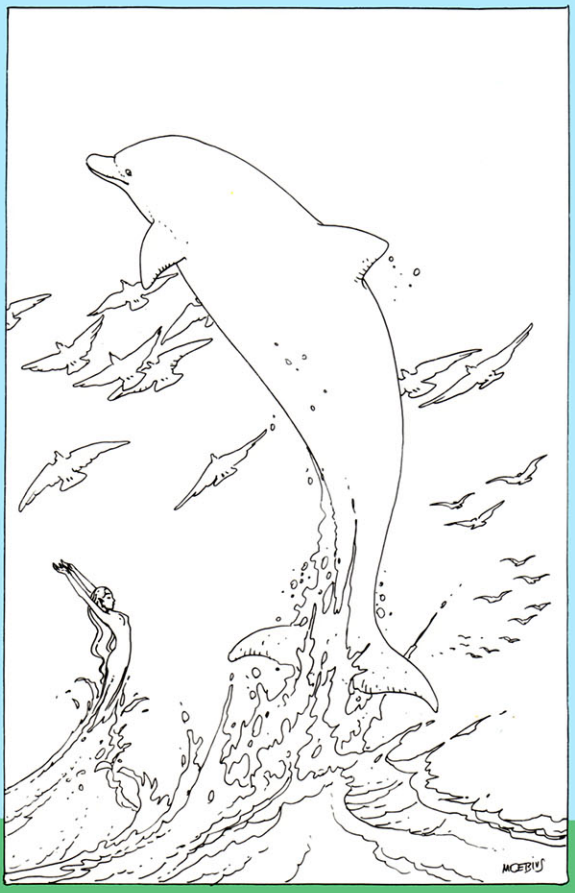
MOEBIUS

TABLE DES MATIÈRES

LA NUIT DE L'ÉTOILE (MŒBIUS-BATI) ____ 3
LA MISSION DE YOGAN (APPEL-GUÉRY - BATI) ____ 23
TAHITI-TAHITI (MŒBIUS-BATI) ____ 36

DES MÊMES AUTEURS

MŒBIUS

Aux Éditions ÆDENA :
VENISE CÉLESTE
STARWATCHER
SUR L'ÉTOILE
LA CITÉ-FEU
(Portfolio en collaboration avec GEOF DARROW)

Aux Éditions Gentiane :
LA MÉMOIRE DU FUTUR

Aux Humanoïdes Associés :
ŒUVRES COMPLÈTES TOME I
Le Bandard Fou, John Watercolor, Cauchemar Blanc)
ŒUVRES COMPLÈTES TOME 2
(Arzach, L'Homme est-il bon ?)
ŒUVRES COMPLÈTES TOME 3
(Major Fatal)
ŒUVRES COMPLÈTES TOME 4
(La Complainte de l'Homme-Progamme)
ŒUVRES COMPLÈTES TOME 5
(Le Désintégré Réintégré)
ŒUVRES COMPLÈTES TOME 6
(La Déviation, Les Yeux du Chat, Double Évasion)
LES MAÎTRES DU TEMPS
TUEUR DE MONDES (Épuisé)
LES AVENTURES DE JOHN DIFOOL (sc. Jodorowsky)
L'INCAL NOIR
L'INCAL LUMIÈRE
CE QUI EST EN BAS
CE QUI EST EN HAUT

BATI

AUX ÉDITIONS DARGAUD
CRISTAL MAJEUR

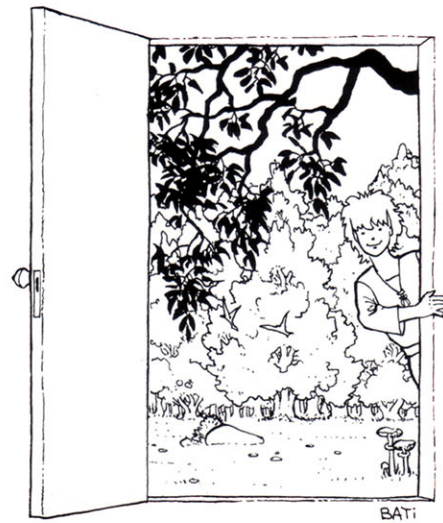

EN PRÉPARATION

Aux Éditions ÆDENA :
INTERNAL TRANSFER
LES JARDINS D'ÆDENA
Aux Humanoïdes Associés :
DIFOOL : LA CINQUIÈME ESSENCE

CRISTAL MAJEUR TOME 2
MEGADORMA (Portable Ædena)

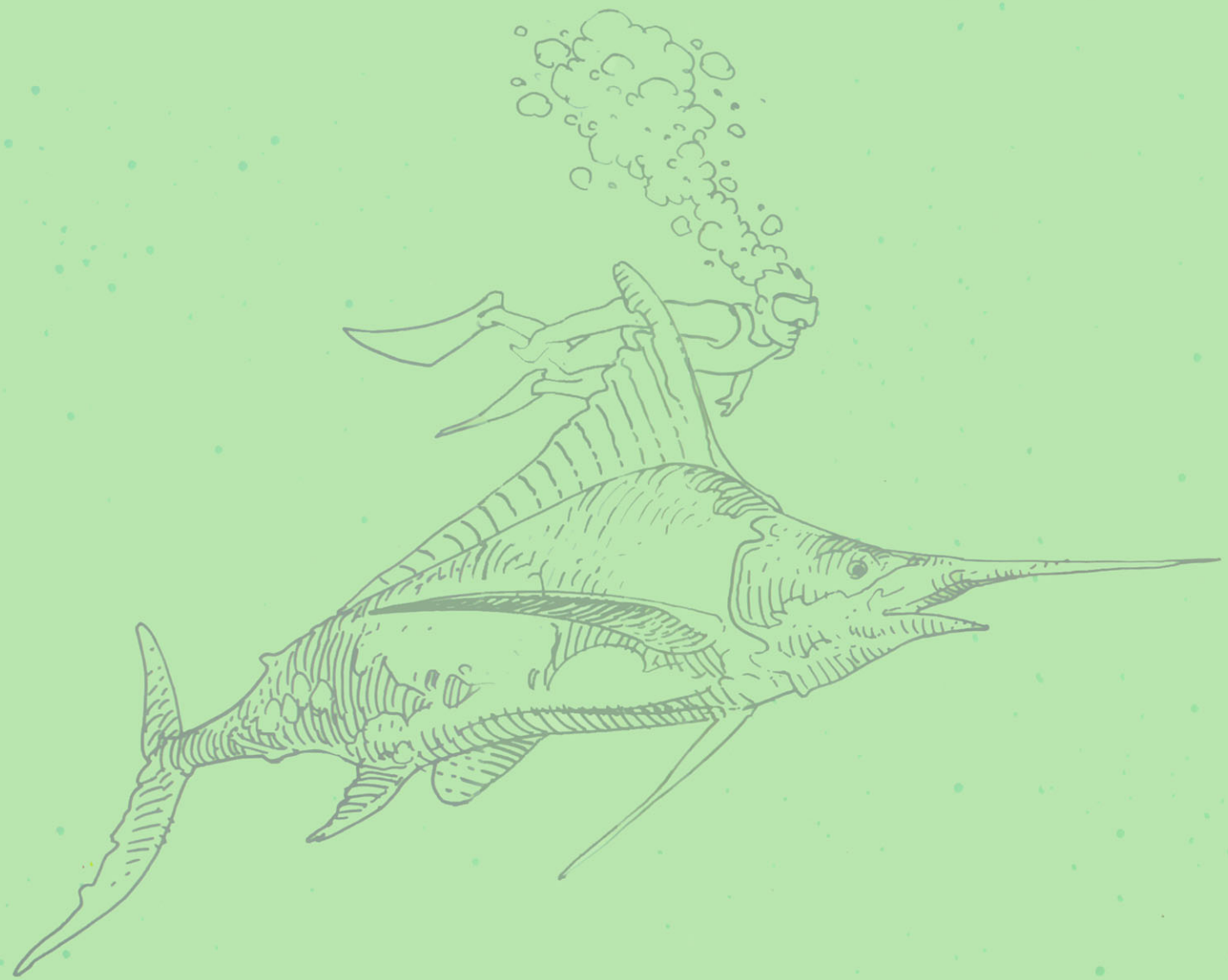

DES MÊMES AUTEURS

CRISTAL MAJEUR
(Éditions Dargaud)

DE MŒBIUS
(chez le même éditeur)

SUR L'ÉTOILE
VENISE CÉLESTE
STARWATCHER

À PARAÎTRE

LES JARDINS D'ÆDENA
INTERNAL TRANSFER

9 782905 035257

PVP 49 FF TTC
ISBN 2-905035-25-0